

# Actividad Inspectiva - Ley 21.561

Junio 2024

# Departamento de Estudios



# Informe y Panel Power BI

- Informe Diario
- Denuncias
- Materias Denunciadas
- Fiscalizaciones
- Materias Fiscalizadas
- Materias Sancionadas
- Montos Iniciales



**Denuncias, Fiscalizaciones y Materias Sancionadas por vulneración a la normativa laboral en Ley 21.561: Reducción gradual de la jornada laboral**  
Desde 26 abril 2024 al 21 junio 2024

ESTADÍSTICAS DE REGISTROS ADMINISTRATIVOS DE LA DIRECCIÓN DEL TRABAJO

La información está actualizada al 21/06/2024 a las 15:00Hrs. Los registros administrativos de la Dirección del Trabajo pueden sufrir variaciones debido a las actualizaciones de los sistemas de registro e información.

- Panel Power BI
- Denuncias
- Materias Denunciadas

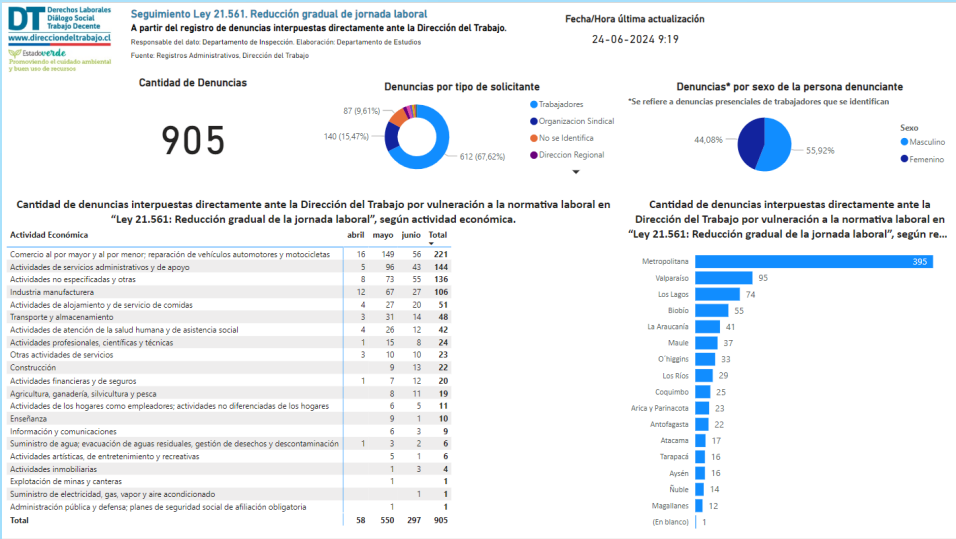

# Denuncias interpuestas

Desde 26 abril al 21 junio

Tipo Solicitante		Abril	Mayo	Junio	Total	%
Personas Trabajadoras	Hombre	12	200	109	321	68%
	Mujer	18	168	66	252	
	No identificado	1	19	17	37	
Total personas trabajadoras		31	387	192	610	32%
Organización Sindical		18	90	32	140	
No se Identifica		6	49	32	87	
Dirección Regional		3	2	12	17	
Inspección		0	5	10	15	
Fiscalizador		0	7	4	11	
Tercero		0	3	6	9	
Otra Institución		0	5	3	8	
Dirección Nacional		0	2	4	6	
Total		58	550	295	903	100%

Personas Trabajadoras

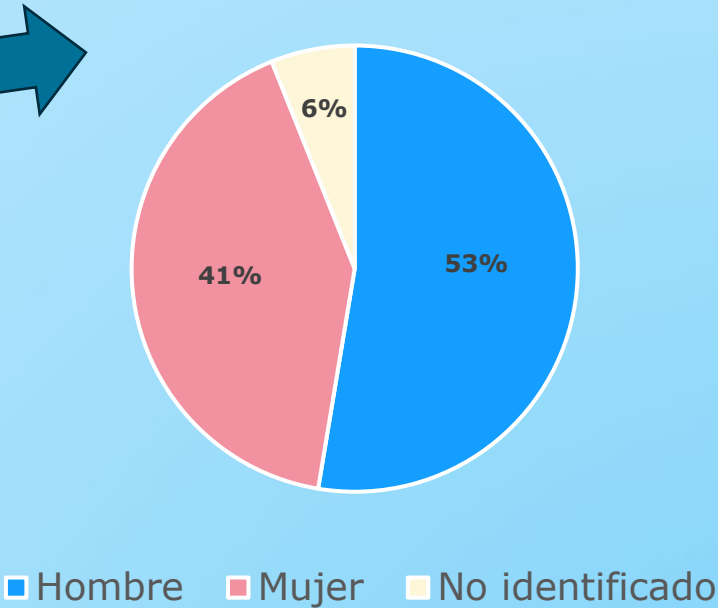

# Denuncias interpuestas

Desde 26 abril al 21 junio

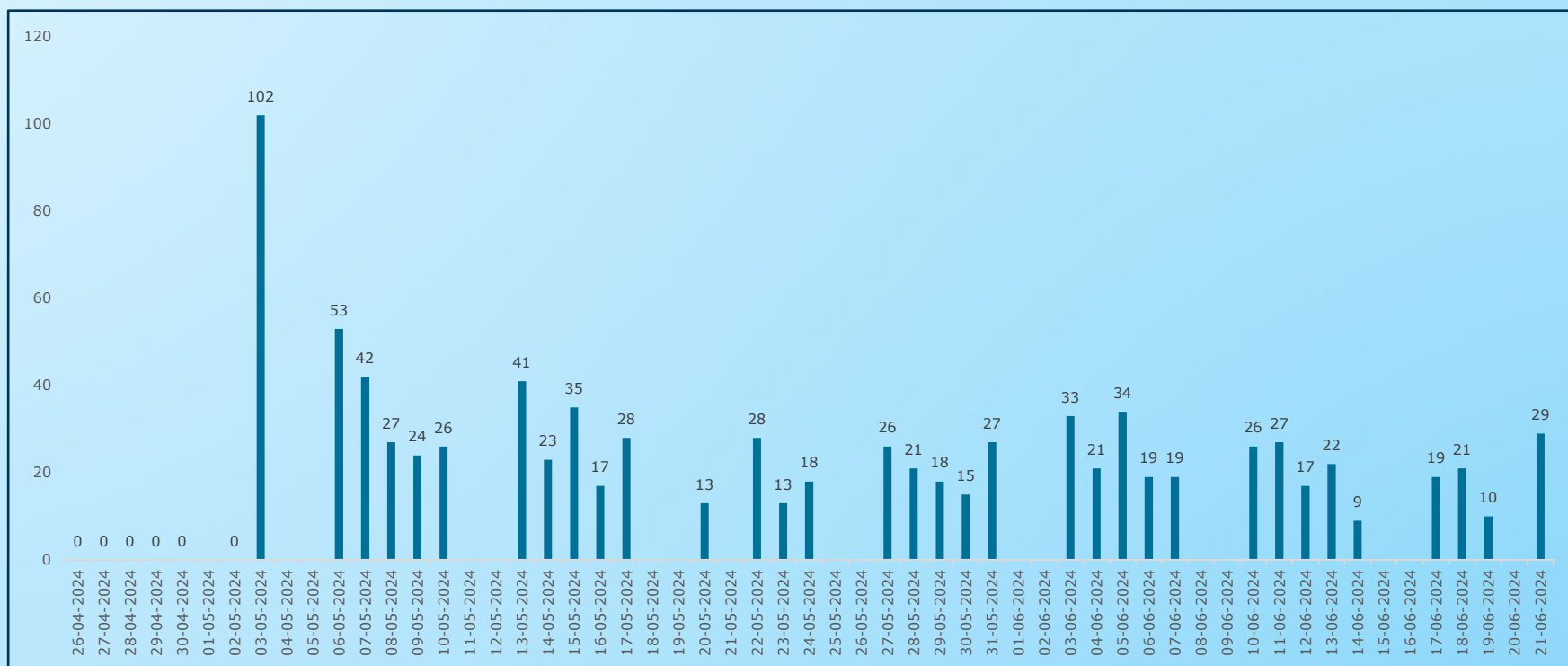

# Denuncias interpuestas

Desde 26 abril al 21 junio

Región	Cantidad
Arica y Parinacota	23
Tarapacá	16
Antofagasta	22
Atacama	17
Coquimbo	25
Valparaíso	94
Metropolitana	394
O'Higgins	33
Maule	37
Ñuble	14
Biobío	55
Araucanía	41
Los Ríos	29
Los Lagos	74
Aysén	16
Magallanes	12
Sin información	1
Total	903

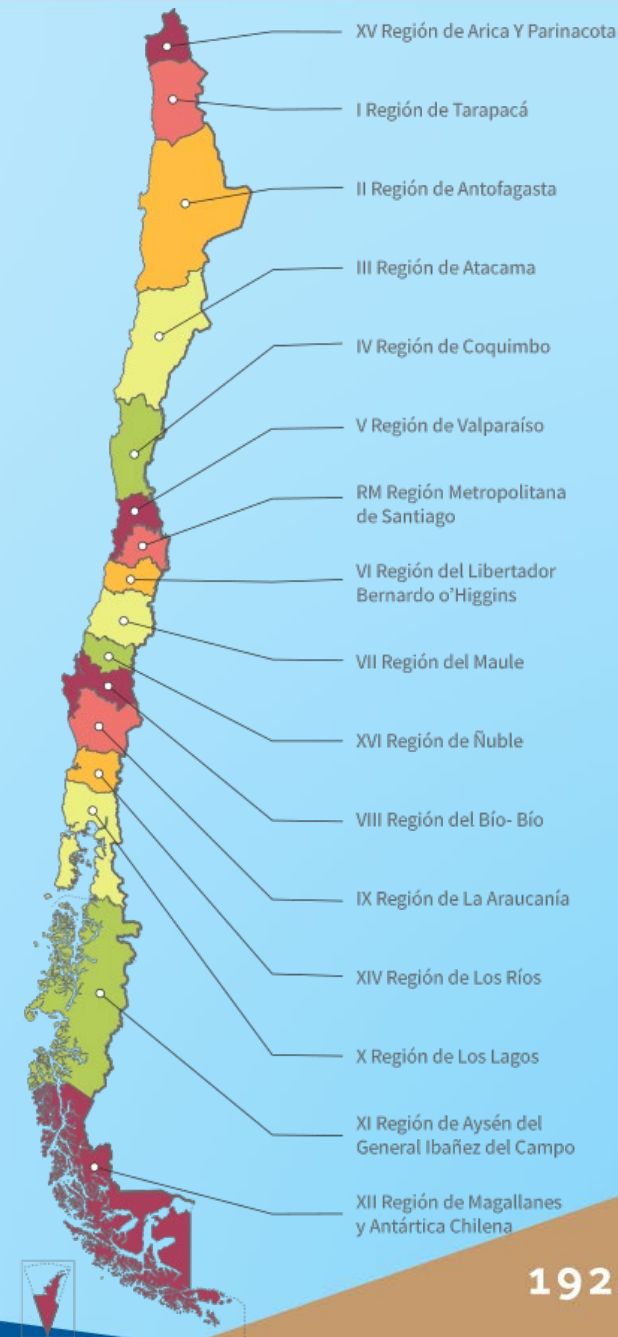

# Denuncias interpuestas

Desde 26 abril al 21 junio

Rama Actividad Económica	Total
Comercio al por mayor y al por menor; reparación de vehículos automotores y motocicletas	221
Actividades de servicios administrativos y de apoyo	144
Actividades no especificadas y otras	136
Industria manufacturera	105
Otras RAEs	297
Total	903



# Materias Denunciadas

Desde 26 abril al 21 junio

Materias Denunciadas	Total
No dar cumplimiento a las disposiciones legales referidas a la reducción de la jornada ordinaria semanal de 44 horas (ley 40 horas)	418
Exceder la jornada ordinaria semanal de trabajo de 44 horas (ley 40 horas)	272
Excluir de la limitación de la jornada sin cumplir los requisitos legales	81
Adecuar la jornada de trabajo a 44 horas semanales en forma unilateral	50
Otras materias	188
Total	1.009



# Fiscalizaciones

Desde 26 abril al 21 junio

Origen	Abril	Mayo	Junio	Total
Denuncia	0	1.614	1.196	<b>2.810</b>
Programa	0	0	0	<b>0</b>
<b>Total</b>	<b>0</b>	<b>1.614</b>	<b>1.196</b>	<b>2.810</b>



# Fiscalizaciones

Desde 26 abril al 21 junio



Región	Total
Arica y Parinacota	55
Tarapacá	32
Antofagasta	72
Atacama	29
Coquimbo	70
Valparaíso	159
Metropolitana	1.686
O'Higgins	79
Maule	104
Ñuble	18
Biobío	139
Araucanía	52
Los Ríos	52
Los Lagos	175
Aysén	26
Magallanes	62
Sin información	0
Total	2.810

# Fiscalizaciones

Desde 26 abril al 21 junio

Rama Actividad Económica	Total
Comercio al por mayor y al por menor; reparación de vehículos automotores y motocicletas	582
Actividades de servicios administrativos y de apoyo	358
Construcción	223
Enseñanza	216
Otras RAEs	1.431
<b>Total</b>	<b>2.810</b>



# Materias Fiscalizadas

Desde 26 abril al 21 junio



Materias Fiscalizadas	Total
Exceder la jornada ordinaria semanal de trabajo de 44 horas (ley 40 horas)	2.819
No requerir el acuerdo previo al sindicato de la empresa, por el sistema de distribución de la jornada de trabajo, aplicable a un trabajador afiliado a tal sindicato	160
Adecuar la jornada de trabajo sin respetar la progresividad proporcional en su reducción	155
No fijar de común acuerdo, entre empleador y trabajador, un calendario con distribución diaria y semanal de las horas de trabajo del ciclo	149
Otras materias	127
<b>Total</b>	<b>3.410</b>

# Materias Sancionadas

Desde 26 abril al 21 junio

Región	Total
Arica y Parinacota	16
Tarapacá	16
Antofagasta	36
Atacama	17
Coquimbo	16
Valparaíso	29
Metropolitana	54
O'Higgins	7
Maule	17
Ñuble	7
Biobío	30
Araucanía	17
Los Ríos	8
Los Lagos	21
Aysén	2
Magallanes	11
Sin información	0
Total	304



# Materias Sancionadas

Desde 26 abril al 21 junio

Rama Actividad Económica	Total
Comercio al por mayor y al por menor; reparación de vehículos automotores y motocicletas	231
Industria manufacturera	16
Actividades de servicios administrativos y de apoyo	14
Actividades no especificadas y otras	10
Otras RAEs	33
<b>Total</b>	<b>304</b>



# Materias Sancionadas

Desde 26 abril al 21 junio

Materias Sancionadas	Total
Adecuar la jornada de trabajo sin respetar la progresividad proporcional en su reducción	100
Exceder la jornada ordinaria semanal de trabajo de 44 horas (Ley 40 horas)	61
Adecuar la jornada de trabajo a 44 horas semanales en forma unilateral	53
No requerir el acuerdo previo al sindicato de la empresa, por el sistema de distribución de la jornada de trabajo, aplicable a un trabajador afiliado a tal sindicato	50
Otras materias	40
<b>Total</b>	<b>304</b>



# Montos Iniciales

Desde 26 abril al 21 junio



Región	Total
Arica y Parinacota	\$61.555.660
Tarapacá	\$54.995.010
Antofagasta	\$139.040.172
Atacama	\$63.348.824
Coquimbo	\$62.864.520
Valparaíso	\$97.073.224
Metropolitana	\$187.774.761
O'Higgins	\$17.342.395
Maule	\$51.787.649
Ñuble	\$27.486.060
Biobío	\$98.034.535
Araucanía	\$66.751.860
Los Ríos	\$30.143.020
Los Lagos	\$78.564.300
Aysén	\$6.541.720
Magallanes	\$32.788.251
Sin información	\$0
Total	\$1.076.091.961

# Montos Iniciales

Desde 26 abril al 21 junio

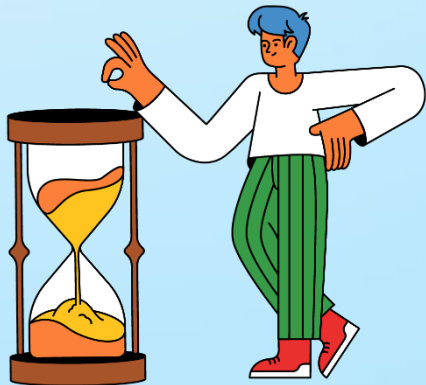

Rama Actividad Económica	Total
Comercio al por mayor y al por menor; reparación de vehículos automotores y motocicletas	\$877.864.262
Industria manufacturera	\$55.050.600
Actividades de servicios administrativos y de apoyo	\$45.615.406
Actividades no especificadas y otras	\$34.461.604
Otras RAEs	\$63.100.089
Total	\$1.076.091.961

# Montos Iniciales

Desde 26 abril al 21 junio



Materias Sancionadas	Total
Adecuar la jornada de trabajo sin respetar la progresividad proporcional en su reducción	\$381.520.148
No requerir el acuerdo previo al sindicato de la empresa, por el sistema de distribución de la jornada de trabajo, aplicable a un trabajador afiliado a tal sindicato	\$194.823.084
Adecuar la jornada de trabajo a 44 horas semanales en forma unilateral	\$179.834.741
Exceder la jornada ordinaria semanal de trabajo de 44 horas (Ley 40 horas)	\$177.440.369
Otras materias	\$142.473.619
Total	\$1.076.091.961

# Para más información:

## Usuarios Externos:

- Transparencia

<https://www.portaltransparencia.cl/PortalPdT/ingreso-sai-v2?idOrg=1028>

## Usuarios Internos:

- Solicitud de Datos:

[solicitudesestudios@dt.gob.cl](mailto:solicitudesestudios@dt.gob.cl)

- Panel Power Bi:

[ugobiernodedatos@dt.gob.cl](mailto:ugobiernodedatos@dt.gob.cl)

1924 2024

**DT** Derechos Laborales  
Diálogo Social  
Trabajo Decente  
[www.direcciondeltrabajo.cl](http://www.direcciondeltrabajo.cl)

 @DirecDelTrabajo  @direcdeltrabajo  Dirección del Trabajo  DireccionDelTrabajo

1924 **100** AÑOS 2024

100 AÑOS 100 AÑOS 100 AÑOS