

CAPÍTULO I: ORGANIZACIONES SINDICALES

Unidad de Análisis Estadístico, Dirección del Trabajo

INDICE DE GRÁFICOS Y CUADROS**A. NIVEL NACIONAL****SECCIÓN 1: SINDICATOS ACTIVOS Y POBLACIÓN AFILIADA****Cuadro 1a**

Cantidad de sindicatos activos, población afiliada a sindicatos activos, fuerza de trabajo y tasas de sindicalización, a nivel nacional, años 1990 a 1995.

Cuadro 1b

Cantidad de sindicatos activos, población afiliada a sindicatos activos, fuerza de trabajo y tasas de sindicalización, a nivel nacional, años 1996 a 2001.

Cuadro 1c

Cantidad de sindicatos activos, población afiliada a sindicatos activos, fuerza de trabajo y tasas de sindicalización, a nivel nacional, años 2002 a 2007.

Cuadro 1d

Cantidad de sindicatos activos, población afiliada a sindicatos activos, fuerza de trabajo y tasas de sindicalización, a nivel nacional, años 2008 a 2013.

Cuadro 1e

Cantidad de sindicatos activos, población afiliada a sindicatos activos, fuerza de trabajo y tasas de sindicalización, a nivel nacional, año 2015.

Gráfico 1

Evolución de las Tasas de Sindicalización de la Población Afiliada a Sindicatos Activos, años 1990 a 2015.

Gráfico 2

Evolución de las Tasas de Sindicalización de Trabajadores Dependientes, años 1990 a 2015.

Cuadro 2

Cantidad de trabajadores afiliados a sindicatos activos, fuerza de trabajo ocupada, y tasa de sindicalización, según sexo, años 2002 a 2015.

Cuadro 3a

Cantidad de sindicatos activos a nivel nacional, por rama de actividad económica, años 1991 a 1998.

Cuadro 3b

Cantidad de sindicatos activos a nivel nacional, por rama de actividad económica, años 1999 a 2006.

Cuadro 3c

Cantidad de sindicatos activos a nivel nacional, por rama de actividad económica, años 2007 a 2010.

Cuadro 3d

Cantidad de sindicatos activos a nivel nacional, por rama de actividad económica, años 2011 a 2015.

Cuadro 4a

Cantidad de trabajadores afiliados a sindicatos activos, a nivel nacional, por rama de actividad económica, años 1990 a 1997.

Cuadro 4b

Cantidad de trabajadores afiliados a sindicatos activos, a nivel nacional, por rama de actividad económica, años 1998 a 2005.

Cuadro 4c

Cantidad de trabajadores afiliados a sindicatos activos, a nivel nacional, por rama de actividad económica, años 2006 a 2010.

Cuadro 4d

Cantidad de trabajadores afiliados a sindicatos activos, a nivel nacional, por rama de actividad económica, años 2011 a 2015.

Cuadro 5a

Cantidad de trabajadores afiliados a sindicatos activos, por sexo, según rama de actividad económica, años 2002 a 2004.

Cuadro 5b

Cantidad de trabajadores afiliados a sindicatos activos, por sexo, según rama de actividad económica, años 2005 y 2007.

Cuadro 5c

Cantidad de trabajadores afiliados a sindicatos activos, por sexo, según rama de actividad económica, años 2008 y 2010.

Cuadro 5d

Cantidad de trabajadores afiliados a sindicatos activos, por sexo, según rama de actividad económica, años 2011 a 2013.

Cuadro 5e

Cantidad de trabajadores afiliados a sindicatos activos, por sexo, según rama de actividad económica, año 2015.

Cuadro 6

Cantidad de sindicatos activos a nivel nacional, según tipo de sindicato, años 1991 a 2015.

Cuadro 7

Cantidad de trabajadores afiliados a sindicatos activos, a nivel nacional, por tipo de sindicato, años 1990 a 2015.

Cuadro 8a

Cantidad de sindicatos activos y de trabajadores afiliados, por región, años 1990 a 1998.

Cuadro 8b

Cantidad de sindicatos activos y de trabajadores afiliados, por región, años 1999 a 2007.

Cuadro 8c

Cantidad de sindicatos activos y de trabajadores afiliados, por región, años 2008 a 2015.

Cuadro 9a

Cantidad de trabajadores afiliados a sindicatos activos, por sexo, según región, años 2002 a 2004.

Cuadro 9b

Cantidad de trabajadores afiliados a sindicatos activos, por sexo, según región, años 2005 a 2007.

Cuadro 9c

Cantidad de trabajadores afiliados a sindicatos activos, por sexo, según región, años 2008 a 2010.

Cuadro 9d

Cantidad de trabajadores afiliados a sindicatos activos, por sexo, según región, año 2011 a 2013.

Cuadro 9e

Cantidad de trabajadores afiliados a sindicatos activos, por sexo, según región, año 2015.

Cuadro 10a

Tasas regionales de sindicalización, años 1997 a 2007.

Cuadro 10b

Tasas regionales de sindicalización, años 2008 a 2015.

Cuadro 11

Cantidad de sindicatos activos, población afiliada a sindicatos activos, fuerza de trabajo e índices de crecimiento asociados (Base 2008=100), Región de Arica y Parinacota, años 2008 a 2015.

Cuadro 12a

Cantidad de sindicatos activos y de trabajadores afiliados, por rama de actividad económica, Región de Arica y Parinacota, años 2008 a 2010.

Cuadro 12b

Cantidad de sindicatos activos por rama de actividad económica, Región de Arica y Parinacota, años 2011 a 2013.

Cuadro 12c

Cantidad de sindicatos activos por rama de actividad económica, Región de Arica y Parinacota, año 2015.

Cuadro 13

Cantidad de sindicatos activos, población afiliada a sindicatos activos, fuerza de trabajo e índices de crecimiento asociados (Base 1998=100), Región de Tarapacá (antigua), años 1990 a 2007.

Cuadro 14

Cantidad de trabajadores afiliados a sindicatos activos, por rama de actividad económica, Región de Tarapacá (antigua), años 1991 a 1998.

Cuadro 15a

Cantidad de sindicatos activos y de trabajadores afiliados, por rama de actividad económica, Región de Tarapacá (antigua), años 1999 a 2001.

Cuadro 15b

Cantidad de sindicatos activos y de trabajadores afiliados, por rama de actividad económica, Región de Tarapacá (antigua), años 2002 a 2004.

Cuadro 15c

Cantidad de sindicatos activos y de trabajadores afiliados, por rama de actividad económica, Región de Tarapacá (antigua), años 2005 a 2007.

Cuadro 16

Cantidad de sindicatos activos, población afiliada a sindicatos activos, fuerza de trabajo e índices de crecimiento asociados, Región de Tarapacá (nueva), años 2008 a 2015.

Cuadro 17a

Cantidad de sindicatos activos y de trabajadores afiliados, por rama de actividad económica, Región de Tarapacá (nueva), años 2008 a 2010.

Cuadro 17b

Cantidad de sindicatos activos y de trabajadores afiliados, por rama de actividad económica, Región de Tarapacá (nueva), años 2011 a 2013.

Cuadro 17c

Cantidad de sindicatos activos y de trabajadores afiliados, por rama de actividad económica, Región de Tarapacá (nueva), año 2015.

Cuadro 18a

Cantidad de sindicatos activos, población afiliada a sindicatos activos, fuerza de trabajo e índices de crecimiento asociados (Base 1998=100), Región de Antofagasta, años 1990 a 1999.

Cuadro 18b

Cantidad de sindicatos activos, población afiliada a sindicatos activos, fuerza de trabajo e índices de crecimiento asociados (Base 1998=100), Región de Antofagasta, años 2000 a 2009.

Cuadro 18c

Cantidad de sindicatos activos, población afiliada a sindicatos activos, fuerza de trabajo e índices de crecimiento asociados (Base 1998=100), Región de Antofagasta, años 2010 a 2015.

Cuadro 19

Cantidad de trabajadores afiliados a sindicatos activos, por rama de actividad económica, Región de Antofagasta, años 1991 a 1998.

Cuadro 20a

Cantidad de sindicatos activos y de trabajadores afiliados, por rama de actividad económica, región de Antofagasta, años 1999 a 2001.

Cuadro 20b

Cantidad de sindicatos activos y de trabajadores afiliados, por rama de actividad económica, región de Antofagasta, años 2002 a 2004.

Cuadro 20c

Cantidad de sindicatos activos y de trabajadores afiliados, por rama de actividad económica, región de Antofagasta, años 2005 a 2007.

Cuadro 20d

Cantidad de sindicatos activos y de trabajadores afiliados, por rama de actividad económica, región de Antofagasta, años 2008 a 2010.

Cuadro 20e

Cantidad de sindicatos activos y de trabajadores afiliados, por rama de actividad económica, región de Antofagasta, años 2011 a 2013.

Cuadro 20f

Cantidad de sindicatos activos y de trabajadores afiliados, por rama de actividad económica, región de Antofagasta, año 2015.

Cuadro 21a

Cantidad de sindicatos activos, población afiliada a sindicatos activos, fuerza de trabajo e índices de crecimiento asociados (Base 1998=100), región de Atacama, años 1990 a 1999.

Cuadro 21b

Cantidad de sindicatos activos, población afiliada a sindicatos activos, fuerza de trabajo e índices de crecimiento asociados (Base 1998=100), región de Atacama, años 2000 a 2009.

Cuadro 21c

Cantidad de sindicatos activos, población afiliada a sindicatos activos, fuerza de trabajo e índices de crecimiento asociados (Base 1998=100), región de Atacama, años 2010 a 2015.

Cuadro 22

Cantidad de trabajadores afiliados a sindicatos activos, por rama de actividad económica, Región de Atacama, años 1991 a 1998.

Cuadro 23a

Cantidad de sindicatos activos y de trabajadores afiliados por rama de actividad económica, región de Atacama, años 1999 a 2001.

Cuadro 23b

Cantidad de sindicatos activos y de trabajadores afiliados por rama de actividad económica, región de Atacama, años 2002 a 2004.

Cuadro 23c

Cantidad de sindicatos activos y de trabajadores afiliados por rama de actividad económica, región de Atacama, años 2005 a 2007.

Cuadro 23d

Cantidad de sindicatos activos y de trabajadores afiliados por rama de actividad económica, región de Atacama, años 2008 a 2010.

Cuadro 23e

Cantidad de sindicatos activos y de trabajadores afiliados por rama de actividad económica, región de Atacama, años 2011 a 2013.

Cuadro 23f

Cantidad de sindicatos activos y de trabajadores afiliados por rama de actividad económica, región de Atacama, año 2015.

Cuadro 24a

Cantidad de sindicatos activos, población afiliada a sindicatos activos, fuerza de trabajo e índices de crecimiento (Base 1998=100), Región de Coquimbo, años 1990 a 1999.

Cuadro 24b

Cantidad de sindicatos activos, población afiliada a sindicatos activos, fuerza de trabajo e índices de crecimiento (Base 1998=100), Región de Coquimbo, años 2000 a 2009.

Cuadro 24c

Cantidad de sindicatos activos, población afiliada a sindicatos activos, fuerza de trabajo e índices de crecimiento (Base 1998=100), Región de Coquimbo, años 2010 a 2015.

Cuadro 25

Cantidad de trabajadores afiliados a sindicatos activos, por rama de actividad económica, Región de Coquimbo, años 1991 a 1998.

Cuadro 26a

Cantidad de sindicatos activos y de trabajadores afiliados por rama de actividad económica, Región de Coquimbo, años 1999 a 2001.

Cuadro 26b

Cantidad de sindicatos activos y de trabajadores afiliados por rama de actividad económica, Región de Coquimbo, años 2002 a 2004.

Cuadro 26c

Cantidad de sindicatos activos y de trabajadores afiliados por rama de actividad económica, Región de Coquimbo, años 2005 a 2007.

Cuadro 26d

Cantidad de sindicatos activos y de trabajadores afiliados por rama de actividad económica, Región de Coquimbo, años 2008 a 2010.

Cuadro 26e

Cantidad de sindicatos activos y de trabajadores afiliados por rama de actividad económica, Región de Coquimbo, años 2011 a 2013.

Cuadro 26f

Cantidad de sindicatos activos y de trabajadores afiliados por rama de actividad económica, Región de Coquimbo, año 2015.

Cuadro 27a

Cantidad de sindicatos activos, población afiliada a sindicatos activos, fuerza de trabajo e índices de crecimiento (Base 1998=100), región de Valparaíso, años 1990 a 1999.

Cuadro 27b

Cantidad de sindicatos activos, población afiliada a sindicatos activos, fuerza de trabajo e índices de crecimiento (Base 1998=100), región de Valparaíso, años 2000 a 2009.

Cuadro 27c

Cantidad de sindicatos activos, población afiliada a sindicatos activos, fuerza de trabajo e índices de crecimiento (Base 1998=100), región de Valparaíso, años 2010 a 2015.

Cuadro 28

Cantidad de trabajadores afiliados a sindicatos activos, por rama de actividad económica, Región de Valparaíso, años 1991 a 1998.

Cuadro 29a

Cantidad de sindicatos activos y de trabajadores afiliados, por rama de actividad económica, Región de Valparaíso, años 1999 a 2001.

Cuadro 29b

Cantidad de sindicatos activos y de trabajadores afiliados, por rama de actividad económica, Región de Valparaíso, años 2002 a 2004.

Cuadro 29c

Cantidad de sindicatos activos y de trabajadores afiliados, por rama de actividad económica, Región de Valparaíso, años 2005 a 2007.

Cuadro 29d

Cantidad de sindicatos activos y de trabajadores afiliados, por rama de actividad económica, Región de Valparaíso, años 2008 a 2010.

Cuadro 29e

Cantidad de sindicatos activos y de trabajadores afiliados, por rama de actividad económica, Región de Valparaíso, años 2011 a 2013.

Cuadro 29f

Cantidad de sindicatos activos y de trabajadores afiliados, por rama de actividad económica, Región de Valparaíso, año 2015.

Cuadro 30a

Cantidad de sindicatos activos, población afiliada a sindicatos activos, fuerza de trabajo e índices de crecimiento (Base 1998=100), Región Metropolitana, años 1990 a 1999.

Cuadro 30b

Cantidad de sindicatos activos, población afiliada a sindicatos activos, fuerza de trabajo e índices de crecimiento (Base 1998=100), Región Metropolitana, años 2000 a 2009.

Cuadro 30c

Cantidad de sindicatos activos, población afiliada a sindicatos activos, fuerza de trabajo e índices de crecimiento (Base 1998=100), Región Metropolitana, años 2010 a 2015.

Cuadro 31

Cantidad de trabajadores afiliados a sindicatos activos, por rama de actividad económica, Región Metropolitana, años 1991 a 1998.

Cuadro 32a

Cantidad de sindicatos activos y de trabajadores afiliados, por rama de actividad económica, Región Metropolitana, años 1999 a 2001.

Cuadro 32b

Cantidad de sindicatos activos y de trabajadores afiliados, por rama de actividad económica, Región Metropolitana, años 2002 a 2004.

Cuadro 32c

Cantidad de sindicatos activos y de trabajadores afiliados, por rama de actividad económica, Región Metropolitana, años 2005 a 2007.

Cuadro 32d

Cantidad de sindicatos activos y de trabajadores afiliados, por rama de actividad económica, Región Metropolitana, años 2008 a 2010.

Cuadro 32e

Cantidad de sindicatos activos y de trabajadores afiliados, por rama de actividad económica, Región Metropolitana, años 2011 a 2013.

Cuadro 32f

Cantidad de sindicatos activos y de trabajadores afiliados, por rama de actividad económica, Región Metropolitana, año 2015.

Cuadro 33a

Cantidad de sindicatos activos, población afiliada a sindicatos activos, fuerza de trabajo e índices de crecimiento (Base 1998=100), Región de O'Higgins, años 1990 a 1999.

Cuadro 33b

Cantidad de sindicatos activos, población afiliada a sindicatos activos, fuerza de trabajo e índices de crecimiento (Base 1998=100), Región de O'Higgins, años 2000 a 2009.

Cuadro 33c

Cantidad de sindicatos activos, población afiliada a sindicatos activos, fuerza de trabajo e índices de crecimiento (Base 1998=100), Región de O'Higgins, años 2010 a 2015.

Cuadro 34

Cantidad de trabajadores afiliados a sindicatos activos, por rama de actividad económica, Región de O'Higgins, años 1991 a 1998.

Cuadro 35a

Cantidad de sindicatos activos y de trabajadores afiliados, por rama de actividad económica, Región de O'Higgins, años 1999 a 2001.

Cuadro 35b

Cantidad de sindicatos activos y de trabajadores afiliados, por rama de actividad económica, Región de O'Higgins, años 2002 a 2004.

Cuadro 35c

Cantidad de sindicatos activos y de trabajadores afiliados, por rama de actividad económica, Región de O'Higgins, años 2005 a 2007.

Cuadro 35d

Cantidad de sindicatos activos y de trabajadores afiliados, por rama de actividad económica, Región de O'Higgins, años 2008 a 2010.

Cuadro 35e

Cantidad de sindicatos activos y de trabajadores afiliados, por rama de actividad económica, Región de O'Higgins, años 2011 a 2013.

Cuadro 35f

Cantidad de sindicatos activos y de trabajadores afiliados, por rama de actividad económica, Región de O'Higgins, año 2015.

Cuadro 36a

Cantidad de sindicatos activos, población afiliada a sindicatos activos, fuerza de trabajo e índices de crecimiento (Base 1998=100), Región del Maule, años 1990 a 1999.

Cuadro 36b

Cantidad de sindicatos activos, población afiliada a sindicatos activos, fuerza de trabajo e índices de crecimiento (Base 1998=100), Región del Maule, años 2000 a 2009.

Cuadro 36c

Cantidad de sindicatos activos, población afiliada a sindicatos activos, fuerza de trabajo e índices de crecimiento (Base 1998=100), Región del Maule, años 2010 a 2015.

Cuadro 37

Cantidad de trabajadores afiliados a sindicatos activos, por rama de actividad económica, Región del Maule, años 1991 a 1998.

Cuadro 38a

Cantidad de sindicatos activos y de trabajadores afiliados, por rama de actividad económica, Región del Maule, años 1999 a 2001.

Cuadro 38b

Cantidad de sindicatos activos y de trabajadores afiliados, por rama de actividad económica, Región del Maule, años 2002 a 2004.

Cuadro 38c

Cantidad de sindicatos activos y de trabajadores afiliados, por rama de actividad económica, Región del Maule, años 2005 a 2007.

Cuadro 38d

Cantidad de sindicatos activos y de trabajadores afiliados, por rama de actividad económica, Región del Maule, años 2008 a 2010.

Cuadro 38e

Cantidad de sindicatos activos y de trabajadores afiliados, por rama de actividad económica, Región del Maule, años 2011 a 2013.

Cuadro 38f

Cantidad de sindicatos activos y de trabajadores afiliados, por rama de actividad económica, Región del Maule, año 2015.

Cuadro 39a

Cantidad de sindicatos activos, población afiliada a sindicatos activos, fuerza de trabajo e índices de crecimiento, Región del Biobío, años 1990 a 1999.

Cuadro 39b

Cantidad de sindicatos activos, población afiliada a sindicatos activos, fuerza de trabajo e índices de crecimiento, Región del Biobío, años 2000 a 2009.

Cuadro 39c

Cantidad de sindicatos activos, población afiliada a sindicatos activos, fuerza de trabajo e índices de crecimiento, Región del Biobío, años 2010 a 2015.

Cuadro 40

Cantidad de trabajadores afiliados a sindicatos activos, por rama de actividad económica, Región del Biobío, años 1991 a 1998.

Cuadro 41a

Cantidad de sindicatos activos y de trabajadores afiliados, por rama de actividad económica, Región del Biobío, años 1999 a 2001.

Cuadro 41b

Cantidad de sindicatos activos y de trabajadores afiliados, por rama de actividad económica, Región del Biobío, años 2002 a 2004.

Cuadro 41c

Cantidad de sindicatos activos y de trabajadores afiliados, por rama de actividad económica, Región del Biobío, años 2005 a 2007.

Cuadro 41d

Cantidad de sindicatos activos y de trabajadores afiliados, por rama de actividad económica, Región del Biobío, años 2008 a 2010.

Cuadro 41e

Cantidad de sindicatos activos y de trabajadores afiliados, por rama de actividad económica, Región del Biobío, años 2011 a 2013.

Cuadro 41f

Cantidad de sindicatos activos y de trabajadores afiliados, por rama de actividad económica, Región del Biobío, año 2015.

Cuadro 42a

Cantidad de sindicatos activos, población afiliada a sindicatos activos, fuerza de trabajo e índices de crecimiento (Base 1998=100), Región de la Araucanía, años 1990 a 1999.

Cuadro 42b

Cantidad de sindicatos activos, población afiliada a sindicatos activos, fuerza de trabajo e índices de crecimiento (Base 1998=100), Región de la Araucanía, años 2000 a 2009.

Cuadro 42c

Cantidad de sindicatos activos, población afiliada a sindicatos activos, fuerza de trabajo e índices de crecimiento (Base 1998=100), Región de la Araucanía, años 2010 a 2015.

Cuadro 43

Cantidad de trabajadores afiliados a sindicatos activos, por rama de actividad económica, Región de la Araucanía, años 1991 a 1998.

Cuadro 44a

Cantidad de sindicatos activos y de trabajadores afiliados, por rama de actividad económica, Región de la Araucanía, años 1999 a 2001.

Cuadro 44b

Cantidad de sindicatos activos y de trabajadores afiliados, por rama de actividad económica, Región de la Araucanía, años 2002 a 2004.

Cuadro 44c

Cantidad de sindicatos activos y de trabajadores afiliados, por rama de actividad económica, Región de la Araucanía, años 2005 a 2007.

Cuadro 44d

Cantidad de sindicatos activos y de trabajadores afiliados, por rama de actividad económica, Región de la Araucanía, años 2008 a 2010.

Cuadro 44e

Cantidad de sindicatos activos y de trabajadores afiliados, por rama de actividad económica, Región de la Araucanía, años 2011 a 2013.

Cuadro 44f

Cantidad de sindicatos activos y de trabajadores afiliados, por rama de actividad económica, Región de la Araucanía, año 2015.

Cuadro 45

Cantidad de sindicatos activos, población afiliada a sindicatos activos, fuerza de trabajo e índices de crecimiento (Base 2008=100), Región de Los Ríos, años 2008 a 2015.

Cuadro 46a

Cantidad de sindicatos activos y de trabajadores afiliados, por rama de actividad económica, Región de Los Ríos, años 2008 a 2010.

Cuadro 46b

Cantidad de sindicatos activos y de trabajadores afiliados, por rama de actividad económica, Región de Los Ríos, años 2011 a 2013.

Cuadro 46c

Cantidad de sindicatos activos y de trabajadores afiliados, por rama de actividad económica, Región de Los Ríos, año 2015.

Cuadro 47a

Cantidad de sindicatos activos, población afiliada a sindicatos activos, fuerza de trabajo e índices de crecimiento (Base 1998=100), Región de Los Lagos (antigua), años 1990 a 1999.

Cuadro 47b

Cantidad de sindicatos activos, población afiliada a sindicatos activos, fuerza de trabajo e índices de crecimiento (Base 1998=100), Región de Los Lagos (antigua), años 2000 a 2007.

Cuadro 48

Cantidad de trabajadores afiliados a sindicatos activos, por rama de actividad económica, Región de Los Lagos (antigua), años 1991 a 1998.

Cuadro 49a

Cantidad de sindicatos activos y de trabajadores afiliados, por rama de actividad económica, Región de Los Lagos (antigua), años 1999 a 2001.

Cuadro 49b

Cantidad de sindicatos activos y de trabajadores afiliados, por rama de actividad económica, Región de Los Lagos (antigua), años 2002 a 2004.

Cuadro 49c

Cantidad de sindicatos activos y de trabajadores afiliados, por rama de actividad económica, Región de Los Lagos (antigua), años 2005 a 2007.

Cuadro 50

Cantidad de sindicatos activos, población afiliada a sindicatos activos, fuerza de trabajo e índices de crecimiento (Base 2008=100), Región de Los Lagos (nueva), años 2008 a 2015.

Cuadro 51a

Cantidad de sindicatos activos y de trabajadores afiliados, por rama de actividad económica, Región de Los Lagos (nueva), años 2008 a 2010.

Cuadro 51b

Cantidad de sindicatos activos y de trabajadores afiliados, por rama de actividad económica, Región de Los Lagos (nueva), años 2011 a 2013.

Cuadro 51c

Cantidad de sindicatos activos y de trabajadores afiliados, por rama de actividad económica, Región de Los Lagos (nueva), año 2015.

Cuadro 52a

Cantidad de sindicatos activos, población afiliada a sindicatos activos, fuerza de trabajo e índices de crecimiento (Base 1998=100), Región de Aysén, años 1990 a 1999.

Cuadro 52b

Cantidad de sindicatos activos, población afiliada a sindicatos activos, fuerza de trabajo e índices de crecimiento (Base 1998=100), Región de Aysén, años 2000 a 2009.

Cuadro 52c

Cantidad de sindicatos activos, población afiliada a sindicatos activos, fuerza de trabajo e índices de crecimiento (Base 1998=100), Región de Aysén, años 2010 a 2015.

Cuadro 53

Cantidad de trabajadores afiliados a sindicatos activos, por rama de actividad económica, Región de Aysén, años 1991 a 1998.

Cuadro 54a

Cantidad de sindicatos activos y de trabajadores afiliados, por rama de actividad económica, Región de Aysén, años 1999 a 2001.

Cuadro 54b

Cantidad de sindicatos activos y de trabajadores afiliados, por rama de actividad económica, Región de Aysén, años 2002 a 2004.

Cuadro 54c

Cantidad de sindicatos activos y de trabajadores afiliados, por rama de actividad económica, Región de Aysén, años 2005 a 2007.

Cuadro 54d

Cantidad de sindicatos activos y de trabajadores afiliados, por rama de actividad económica, Región de Aysén, años 2008 a 2010.

Cuadro 54e

Cantidad de sindicatos activos y de trabajadores afiliados, por rama de actividad económica, Región de Aysén, años 2011 a 2013.

Cuadro 54f

Cantidad de sindicatos activos y de trabajadores afiliados, por rama de actividad económica, Región de Aysén, año 2015.

Cuadro 55a

Cantidad de sindicatos activos, población afiliada a sindicatos activos, fuerza de trabajo e índices de crecimiento (Base 1998=100), Región de Magallanes, años 1990 a 1999.

Cuadro 55b

Cantidad de sindicatos activos, población afiliada a sindicatos activos, fuerza de trabajo e índices de crecimiento (Base 1998=100), Región de Magallanes, años 2000 a 2009.

Cuadro 55c

Cantidad de sindicatos activos, población afiliada a sindicatos activos, fuerza de trabajo e índices de crecimiento (Base 1998=100), Región de Magallanes, años 2010 a 2015.

Cuadro 56

Cantidad de trabajadores afiliados a sindicatos activos, por rama de actividad económica, Región de Magallanes, años 1991 a 1998.

Cuadro 57a

Cantidad de sindicatos activos y de trabajadores afiliados, por rama de actividad económica, Región de Magallanes, años 1999 a 2001.

Cuadro 57b

Cantidad de sindicatos activos y de trabajadores afiliados, por rama de actividad económica, Región de Magallanes, años 2002 a 2004.

Cuadro 57c

Cantidad de sindicatos activos y de trabajadores afiliados, por rama de actividad económica, Región de Magallanes, años 2005 a 2007.

Cuadro 57d

Cantidad de sindicatos activos y de trabajadores afiliados, por rama de actividad económica, Región de Magallanes, años 2008 a 2010.

Cuadro 57e

Cantidad de sindicatos activos y de trabajadores afiliados, por rama de actividad económica, Región de Magallanes, años 2011 a 2013.

Cuadro 57f

Cantidad de sindicatos activos y de trabajadores afiliados, por rama de actividad económica, Región de Magallanes, año 2015.

Cuadro 58

Cantidad de empresas con sindicatos de base activos, según región, año 2015.

Cuadro 59

Cantidad de empresas con sindicatos de base activos, según rama de actividad económica, año 2015.

Cuadro 60

Cantidad de sindicatos de base afiliados directamente a federaciones de organizaciones sindicales, según región, años 2012 a 2015.

Cuadro 61

Cantidad de sindicatos de base afiliados directamente a federaciones de organizaciones sindicales, según rama de actividad económica, años 2012 a 2015.

Cuadro 62

Cantidad de sindicatos de base afiliados directamente a confederaciones de organizaciones sindicales, según región, años 2012 a 2015.

Cuadro 63

Cantidad de sindicatos de base afiliados directamente a confederaciones de organizaciones sindicales, según rama de actividad económica, años 2012 a 2015.

Cuadro 64

Cantidad de sindicatos de base afiliados directamente a centrales de organizaciones sindicales, según región, años 2012 a 2015.

Cuadro 65

Cantidad de sindicatos afiliados directamente a centrales de organizaciones sindicales, según rama de actividad económica, años 2012 a 2015.

Cuadro 66

Cantidad de dirigentes sindicales con cargos vigentes en sindicatos de base activos, según sexo, por región, año 2015.

Cuadro 67

Cantidad de dirigentes sindicales con cargos vigentes en sindicatos de base activos, según sexo, por rama de actividad económica, años 2012 a 2015.

Anexo

Glosario de conceptos básicos utilizados en los cuadros estadísticos.

A. NIVEL NACIONAL

SECCIÓN 1: SINDICATOS ACTIVOS Y POBLACIÓN AFILIADA

Cuadro 1a
Cantidad de sindicatos activos, población afiliada a sindicatos activos, fuerza de trabajo y tasas de sindicalización, a nivel nacional, años 1990 a 1995

Año	Sind Activos	Pob Afiliada	Fuerza Trab	Tasa Sind ¹	Fuerza Trab Ocup ²	Tasa Sind ³	Sind. Trab Dep ⁴	Fuerza Trab Asal ⁵	Tasa Sind ⁶
1990	**	606.812	4.525.530	13,4	3.745.599	16,2	515.825	2.692.459	19,2
1991	7.707	701.355	4.630.670	15,1	3.862.016	18,2	586.716	2.765.416	21,2
1992	8.323	724.065	4.877.430	14,8	4.054.999	17,9	602.435	2.909.679	20,7
1993	7.974	684.361	5.109.290	13,4	4.280.082	16,0	569.066	3.067.602	18,6
1994	7.891	661.966	5.122.760	12,9	4.305.265	15,4	547.862	3.038.135	18,0
1995	7.505	637.570	5.174.410	12,3	4.364.825	14,6	518.094	3.100.665	16,7

- ** Información no disponible.
- 1: Esta tasa a nuestro juicio es la menos adecuada dado que incluye en su cálculo a personas no susceptibles de sindicalizarse. Sin embargo, su mantención obedece a la necesidad de establecer comparaciones internacionales con países que la utilizan.
- 2: Incluye a Asalariados sector privado + Personal de Servicio + Trabajadores por cuenta propia (Fuente: ENE, INE; trimestre oct. - dic.). Excluye a los asalariados de la Administración Pública, ya que estos están impedidos de formar sindicatos. Las cifras de asalariados de la Adm. Pública de los años 1990 a 1995 son estimaciones hechas en base a las proporciones de asalariados de los sectores público y privado de los años 1996 a 2005. (Fuente: Departamento de Estudios, Dirección del Trabajo a partir de datos ENE, INE).
- 3: Incluye a Asalariados sector privado + Personal de Servicio + Trabajadores por cuenta propia (Fuente: ENE, INE; trimestre oct. - dic.). Excluye a los asalariados de la Administración Pública, ya que estos están impedidos de formar sindicatos.
- 4: Sindicatos de empresa, establecimiento, interempresa y transitorios.
- 5: Asalariados sector privado (excluye asalariados Adm. Pública) + Personal de Servicio (Fuente: ENE, INE; trimestre octubre - diciembre).
- 6: Asalariados sector privado (excluye asalariados Adm. Pública) + Personal de Servicio (Fuente: ENE, INE; trimestre octubre - diciembre).

Fuente: Dirección del Trabajo

Elaboración: Unidad de Análisis Estadístico, Departamento de Estudios, Dirección del Trabajo

Cuadro 1b

Cantidad de sindicatos activos, población afiliada a sindicatos activos, fuerza de trabajo y tasas de sindicalización, a nivel nacional, años 1996 a 2001

Año	Sind Activos	Pob Afiliada	Fuerza Trab	Tasa Sind ⁷	Fuerza Trab Ocup ⁸	Tasa Sind ⁹	Sind. Trab Dep ¹⁰	Fuerza Trab Asal ¹¹	Tasa Sind ¹²
1996	**	**	5.298.680	**	4.525.632	**	**	3.243.452	**
1997	7.446	617.761	5.380.190	11,5	4.643.794	13,3	501.386	3.350.654	15,0
1998	7.439	611.535	5.432.350	11,3	4.657.376	13,1	489.957	3.276.276	15,0
1999	7.057	579.996	5.404.480	10,7	4.552.804	12,7	463.071	3.192.874	14,5
2000	7.659	595.495	5.381.460	11,1	4.528.339	13,2	467.835	3.170.319	14,8
2001	7.410	599.610	5.479.390	10,9	4.631.937	12,9	466.138	3.187.987	14,6

- ** Información no disponible.
- 7: Esta tasa a nuestro juicio es la menos adecuada dado que incluye en su cálculo a personas no susceptibles de sindicalizarse. Sin embargo, su mantención obedece a la necesidad de establecer comparaciones internacionales con países que la utilizan.
- 8: Incluye a Asalariados sector privado + Personal de Servicio + Trabajadores por cuenta propia (Fuente: ENE, INE; trimestre oct. - dic.). Excluye a los asalariados de la Administración Pública, ya que estos están impedidos de formar sindicatos. Las cifras de asalariados de la Adm. Pública de los años 1990 a 1995 son estimaciones hechas en base a las proporciones de asalariados de los sectores público y privado de los años 1996 a 2005. (Fuente: Departamento de Estudios, Dirección del Trabajo a partir de datos ENE, INE).
- 9: Incluye a Asalariados sector privado + Personal de Servicio + Trabajadores por cuenta propia (Fuente: ENE, INE; trimestre oct. - dic.). Excluye a los asalariados de la Administración Pública, ya que estos están impedidos de formar sindicatos.
- 10: Sindicatos de empresa, establecimiento, interempresa y transitorios.
- 11: Asalariados sector privado (excluye asalariados Adm. Pública) + Personal de Servicio (Fuente: ENE, INE; trimestre octubre - diciembre).
- 12: Asalariados sector privado (excluye asalariados Adm. Pública) + Personal de Servicio (Fuente: ENE, INE; trimestre octubre - diciembre).

Fuente: Dirección del Trabajo

Elaboración: Unidad de Análisis Estadístico, Departamento de Estudios, Dirección del Trabajo

Cuadro 1c

Cantidad de sindicatos activos, población afiliada a sindicatos activos, fuerza de trabajo y tasas de sindicalización, a nivel nacional, años 2002 a 2007

Año	Sind Activos	Pob Afiliada	Fuerza Trab	Tasa Sind ¹³	Fuerza Trab Ocup ¹⁴	Tasa Sind ¹⁵	Sind. Trab Dep ¹⁶	Fuerza Trab Asal ¹⁷	Tasa Sind ¹⁸
2002	8.149	618.930	5.531.260	11,2	4.723.018	13,1	481.749	3.253.178	14,8
2003	8.967	669.507	5.675.130	11,8	4.849.564	13,8	519.687	3.326.674	15,6
2004	9.416	680.351	5.862.900	11,6	4.979.719	13,7	533.175	3.423.609	15,6
2005	9.148	676.368	5.904.999	11,5	5.054.172	13,4	539.326	3.581.293	15,1
2006	9.424	703.706	6.410.982	11	5.477.846	12,8	568.856	3.933.474	14,5
2007	9.365	724.606	6.567.241	11	5.622.264	12,9	607.190	4.099.492	14,8

- 13: Esta tasa a nuestro juicio es la menos adecuada dado que incluye en su cálculo a personas no susceptibles de sindicalizarse. Sin embargo, su mantención obedece a la necesidad de establecer comparaciones internacionales con países que la utilizan.
- 14: Incluye a Asalariados sector privado + Personal de Servicio + Trabajadores por cuenta propia (Fuente: ENE, INE; trimestre oct. - dic.). Excluye a los asalariados de la Administración Pública, ya que estos están impedidos de formar sindicatos. Las cifras de asalariados de la Adm. Pública de los años 1990 a 1995 son estimaciones hechas en base a las proporciones de asalariados de los sectores público y privado de los años 1996 a 2005. (Fuente: Departamento de Estudios, Dirección del Trabajo a partir de datos ENE, INE).
- 15: Incluye a Asalariados sector privado + Personal de Servicio + Trabajadores por cuenta propia (Fuente: ENE, INE; trimestre oct. - dic.). Excluye a los asalariados de la Administración Pública, ya que estos están impedidos de formar sindicatos.
- 16: Sindicatos de empresa, establecimiento, interempresa y transitorios.
- 17: Asalariados sector privado (excluye asalariados Adm. Pública) + Personal de Servicio (Fuente: ENE, INE; trimestre octubre - diciembre).
- 18: Asalariados sector privado (excluye asalariados Adm. Pública) + Personal de Servicio (Fuente: ENE, INE; trimestre octubre - diciembre).

Fuente: Dirección del Trabajo

Elaboración: Unidad de Análisis Estadístico, Departamento de Estudios, Dirección del Trabajo

Cuadro 1d

Cantidad de sindicatos activos, población afiliada a sindicatos activos, fuerza de trabajo y tasas de sindicalización, a nivel nacional, años 2008 a 2013

Año	Sind Activos	Pob Afiliada	Fuerza Trab	Tasa Sind ¹⁹	Fuerza Trab Ocup ²⁰	Tasa Sind ²¹	Sind. Trab Dep ²²	Fuerza Trab Asal ²³	Tasa Sind ²⁴
2008	9.340	801.251	6.740.408	11,9	5.782.781	13,9	685.763	4.251.018	16,1
2009	9.776	837.055	6.710.990	12,5	5.747.152	14,6	712.814	4.131.857	17,3
2010	9.871	858.571	7.353.835	11,7	6.172.536	13,9	734.495	4.646.299	15,8
2011	10.310	892.365	7.564.346	11,8	6.348.945	14,1	765.138	4.863.073	15,7
2012	10.585	940.603	7.699.431	12,2	6.441.986	14,6	821.041	4.960.005	16,6
2013	10.634	940.222	7.904.048	11,9	6.600.648	14,2	823.722	5.024.782	16,4

- 19: Esta tasa a nuestro juicio es la menos adecuada dado que incluye en su cálculo a personas no susceptibles de sindicalizarse. Sin embargo, su mantención obedece a la necesidad de establecer comparaciones internacionales con países que la utilizan.
- 20: Incluye a Asalariados sector privado + Personal de Servicio + Trabajadores por cuenta propia (Fuente: ENE, INE; trimestre oct. - dic.). Excluye a los asalariados de la Administración Pública, ya que estos están impedidos de formar sindicatos. Las cifras de asalariados de la Adm. Pública de los años 1990 a 1995 son estimaciones hechas en base a las proporciones de asalariados de los sectores público y privado de los años 1996 a 2005. (Fuente: Departamento de Estudios, Dirección del Trabajo a partir de datos ENE, INE).
- 21: Incluye a Asalariados sector privado + Personal de Servicio + Trabajadores por cuenta propia (Fuente: ENE, INE; trimestre oct. - dic.). Excluye a los asalariados de la Administración Pública, ya que estos están impedidos de formar sindicatos.
- 22: Sindicatos de empresa, establecimiento, interempresa y transitorios.
- 23: Asalariados sector privado (excluye asalariados Adm. Pública) + Personal de Servicio (Fuente: ENE, INE; trimestre octubre - diciembre).
- 24: Asalariados sector privado (excluye asalariados Adm. Pública) + Personal de Servicio (Fuente: ENE, INE; trimestre octubre - diciembre).

Fuente: Dirección del Trabajo

Elaboración: Unidad de Análisis Estadístico, Departamento de Estudios, Dirección del Trabajo

Cuadro 1e

Cantidad de sindicatos activos, población afiliada a sindicatos activos, fuerza de trabajo y tasas de sindicalización, a nivel nacional, año 2014 a 2015

Año	Sind Activos	Pob Afiliada	Fuerza Trab	Tasa Sind ²⁵	Fuerza Trab Ocup ²⁶	Tasa Sind ²⁷	Sind. Trab Dep ²⁸	Fuerza Trab Asal ²⁹	Tasa Sind ³⁰
2014	11.162	985.770	8.013.717	12,3	6.686.276	14,7	859.093	5.061.592	17,0
2015	11.433	1.048.234	8.136.356	12,9	6.815.314	15,4	919.315	5.133.964	17,9

- 25: Esta tasa a nuestro juicio es la menos adecuada dado que incluye en su cálculo a personas no susceptibles de sindicalizarse. Sin embargo, su mantención obedece a la necesidad de establecer comparaciones internacionales con países que la utilizan.
- 26: Incluye a Asalariados sector privado + Personal de Servicio + Trabajadores por cuenta propia (Fuente: ENE, INE; trimestre oct. - dic.). Excluye a los asalariados de la Administración Pública, ya que estos están impedidos de formar sindicatos. Las cifras de asalariados de la Adm. Pública de los años 1990 a 1995 son estimaciones hechas en base a las proporciones de asalariados de los sectores público y privado de los años 1996 a 2005. (Fuente: Departamento de Estudios, Dirección del Trabajo a partir de datos ENE, INE).
- 27: Incluye a Asalariados sector privado + Personal de Servicio + Trabajadores por cuenta propia (Fuente: ENE, INE; trimestre oct. - dic.). Excluye a los asalariados de la Administración Pública, ya que estos están impedidos de formar sindicatos.
- 28: Sindicatos de empresa, establecimiento, interempresa y transitorios.
- 29: Asalariados sector privado (excluye asalariados Adm. Pública) + Personal de Servicio (Fuente: ENE, INE; trimestre octubre - diciembre).
- 30: Asalariados sector privado (excluye asalariados Adm. Pública) + Personal de Servicio (Fuente: ENE, INE; trimestre octubre - diciembre).

Fuente: Dirección del Trabajo

Elaboración: Unidad de Análisis Estadístico, Departamento de Estudios, Dirección del Trabajo

Gráfico 1

Evolución de las Tasas³¹ de Sindicalización de la Población Afiliada a Sindicatos Activos, años³² 1990 a 2015

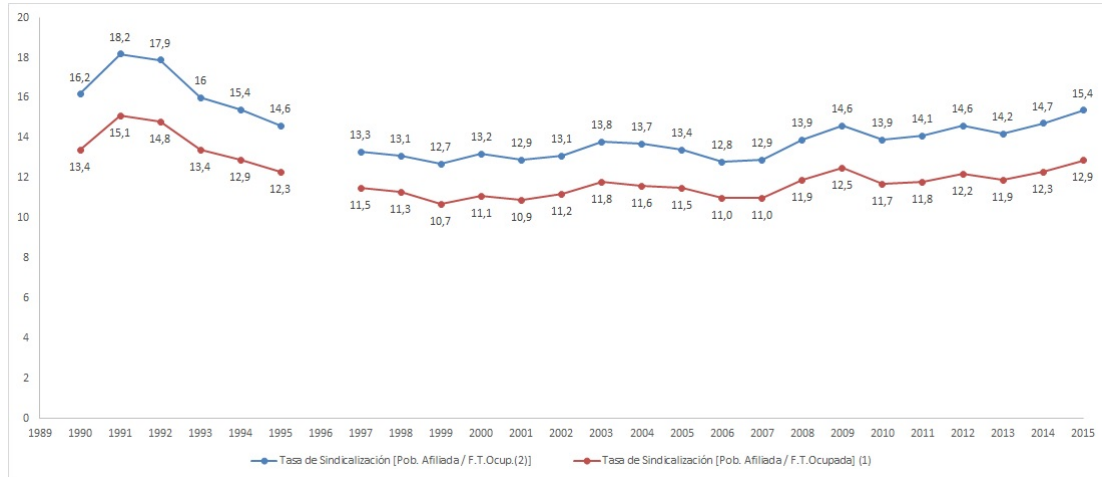

Fuente: Dirección del Trabajo

Elaboración: Unidad de Análisis Estadístico, Departamento de Estudios, Dirección del Trabajo

³¹La tasa parece ser la menos adecuada dado que incluye en su cálculo a personas no susceptibles de sindicalizarse. Sin embargo, su mantención obedece a la necesidad de establecer comparaciones internacionales con países que la utilizan.

³²No existe información disponible para el año 1996.

Gráfico 2

Evolución de las Tasas de Sindicalización³³ de Trabajadores Dependientes, años³⁴ 1990 a 2014

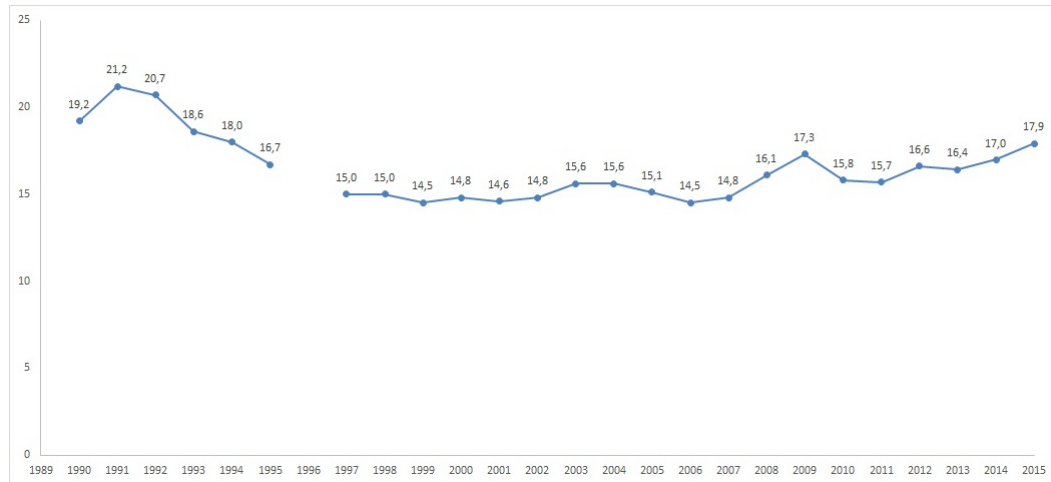

Fuente: Dirección del Trabajo

Elaboración: Unidad de Análisis Estadístico, Departamento de Estudios, Dirección del Trabajo

³³Sindicatos de empresa, establecimiento, interempresa y transitorios. Asalariados sector privado (excluye asalariados Adm. Pública) + Personal de Servicio (Fuente: ENE, INE: trimestre octubre-diciembre).

³⁴No existe información disponible para el año 1996.

Cuadro 2

Cantidad de trabajadores³⁵ afiliados a sindicatos activos, fuerza de trabajo ocupada, y tasa de sindicalización, según sexo, años 2002 a 2015

Año	Población afiliada a sindicatos activos			Fuerza de Trabajo Ocupada con potencial de sindicalización (1)			Tasa de sindicalización		
	Total	Hombres	Mujeres	Total	Hombres	Mujeres	Total	Hombres	Mujeres
2002	618.930	497.272	121.658	4.723.020	3.241.454	1.481.566	13,1	15,3	8,2
2003	669.507	531.238	138.269	4.849.554	3.298.663	1.550.891	13,8	16,1	8,9
2004	680.351	522.271	158.080	4.979.730	3.335.792	1.643.938	13,7	15,7	9,6
2005	676.368	515.114	161.254	5.054.172	3.376.302	1.677.870	13,4	15,3	9,6
2006	703.706	532.661	171.045	5.477.846	3.627.100	1.850.746	12,8	14,7	9,2
2007	724.606	537.651	186.955	5.622.264	3.683.805	1.938.459	12,9	14,6	9,6
2008	801.251	562.172	239.079	5.782.781	3.738.207	2.044.574	13,9	15,0	11,7
2009	837.055	580.795	256.260	5.747.152	3.661.636	2.085.516	14,6	15,9	12,3
2010	858.571	585.384	273.187	6.172.536	3.822.903	2.349.633	13,9	15,3	11,6
2011	892.365	593.203	299.162	6.348.945	3.883.465	2.465.480	14,1	15,3	12,1
2012	940.603	618.610	321.993	6.441.986	3.930.414	2.511.571	14,6	15,7	12,8
2013	940.222	610.485	329.737	6.600.648	4.005.377	2.595.271	14,2	15,2	12,7
2014	985.770	630.512	355.258	6.686.276	4.035.930	2.650.346	14,7	15,6	13,4
2015	1.048.234	646.093	402.141	6.815.311	4.081.413	2.733.898	15,4	15,8	14,7

Fuente: Dirección del Trabajo

Elaboración: Unidad de Análisis Estadístico, Departamento de Estudios, Dirección del Trabajo

³⁵Asalariados sector privado + Personal de Servicio + Trabajadores por cuenta propia; trimestre octubre - diciembre.

Cuadro 3a

Cantidad de sindicatos activos a nivel nacional, por rama de actividad económica, años³⁶ 1991 a 1998

Rama Actividad Económica	1991	1992	1993	1994	1995	1996	1997	1998
Agricultura	1.107	1.194	1.136	1.083	1.027	**	981	983
Minería	310	322	298	289	258	**	241	235
Industria	2.133	2.260	2.159	2.099	1.889	**	1.840	1.808
Electricidad	92	96	100	103	98	**	104	109
Construcción	244	260	242	231	212	**	198	192
Comercio	1.136	1.283	1.314	1.312	1.239	**	1.204	1.199
Transporte	1.168	1.259	1.183	1.284	1.262	**	1.289	1.342
Est. Financieros	223	247	237	236	211	**	206	223
Servicios	1.252	1.361	1.258	1.213	1.125	**	1.087	1.061
Otras y No Esp.	42	41	47	41	184	**	296	287
Total	7.707	8.323	7.974	7.891	7.505	**	7.446	7.439

Fuente: Dirección del Trabajo

Elaboración: Unidad de Análisis Estadístico, Departamento de Estudios, Dirección del Trabajo

³⁶No existe información disponible para el año 1996.

Cuadro 3b

Cantidad de sindicatos activos a nivel nacional, por rama de actividad económica, años 1999 a 2006

Rama Actividad Económica	1999	2000	2001	2002	2003	2004	2005	2006
Agricultura	893	1.007	1.013	1.012	1.206	1.277	1.308	1.270
Minería	217	221	221	215	248	244	267	340
Industria	1.661	1.744	1.497	1.519	1.696	1.701	1.905	1.670
Electricidad	101	110	111	112	124	127	117	113
Construcción	186	197	196	220	289	284	253	299
Comercio	1.141	1.221	1.217	1.202	1.474	1.590	1.567	1.717
Transporte	1.310	1.396	1.362	1.338	1.575	1.584	1.615	1.677
Est. Financieros	204	204	237	300	389	413	324	371
Servicios	1.032	1.342	1.363	1.484	1.517	1.885	1.792	1.967
Otras y No Esp.	313	217	193	747	449	311	0	0
Total	7.058	7.659	7.410	8.149	8.967	9.416	9.148	9.424

Fuente: Dirección del Trabajo

Elaboración: Unidad de Análisis Estadístico, Departamento de Estudios, Dirección del Trabajo

Cuadro 3c

Cantidad de sindicatos activos a nivel nacional, por rama de actividad económica, años 2007 a 2010

Rama Actividad Económica	2007	2008	2009	2010
Agricultura	1.280	1.289	1.341	1.354
Minería	280	280	283	281
Industria	1.803	1.641	1.857	1.547
Electricidad	102	117	111	124
Construcción	357	408	372	396
Comercio	1.574	1.612	1.711	1.850
Transporte	1.638	1.674	1.714	1.845
Est. Financieros	458	597	522	202
Servicios	1.873	1.722	1.865	2.272
Otras y No Esp.	0	0	0	0
Total	9.365	9.340	9.776	9.871

Fuente: Dirección del Trabajo

Elaboración: Unidad de Análisis Estadístico, Departamento de Estudios, Dirección del Trabajo

Cuadro 3d

Cantidad de sindicatos activos a nivel nacional, por rama de actividad económica, años 2011 a 2015

Actividad Económica	2011	2012	2013	2014	2015
Agricultura, ganadería, caza y silvicultura	491	490	457	435	443
Pesca	835	846	821	880	911
Explotación de minas y canteras	287	295	305	308	306
Industrias manufactureras	1.508	1.491	1.516	1.526	1.514
Suministro de electricidad, gas y agua	134	136	142	146	149
Construcción	423	438	410	430	444
Comercio al por mayor y	1.714	1.761	1.795	1.890	1.861
Hoteles y restaurantes	224	242	253	259	278
Transporte, almacenamiento y comunicaciones	1.991	2.020	1.979	1.973	1.921
Intermediación financiera	191	187	186	193	193
Actividades inmobiliarias, empresariales y de alquiler	661	705	737	765	785
Administración pública y defensa	26	29	32	53	58
Enseñanza	725	769	800	849	930
Servicios sociales y de salud	224	231	233	242	252
Otras actividades de servicios comunitarios, sociales y personales	754	768	759	773	828
Hogares privados con servicio doméstico	7	14	14	51	51
Organizaciones y órganos extraterritoriales	4	5	4	5	4
Otras y No Esp..	111	158	191	384	505
Total	10.310	10.585	10.634	11.162	11.433

Fuente: Dirección del Trabajo

Elaboración: Unidad de Análisis Estadístico, Departamento de Estudios, Dirección del Trabajo

Cuadro 4a

Cantidad de trabajadores afiliados a sindicatos activos, a nivel nacional, por rama de actividad económica, años³⁷ 1990 a 1997

Rama Actividad Económica	1990	1991	1992	1993	1994	1995	1996	1997
Agricultura	55.501	70.859	70.492	63.065	60.308	62.365	**	56.474
Minería	64.210	64.867	62.262	55.360	50.787	43.753	**	39.738
Industria	166.078	179.192	185.366	181.018	175.945	153.581	**	146.427
Electricidad	16942	16685	15885	16549	16249	14711	**	14041
Construcción	33.179	50.662	53.720	44.056	36.127	40.310	**	41.102
Comercio	77.574	94.292	100.143	99.012	96.433	95.381	**	93.595
Transporte	87.462	101.636	105.779	99.403	101.135	92.467	**	90.614
Est. Financieros	29.508	32.429	34.416	33.765	33.839	34.533	**	30.179
Servicios comunales	74.552	87.689	92.592	89.268	89.009	85.762	**	85.199
Otras y No Esp.	1.806	3.044	3.420	2.865	2.134	14.707	**	20.392
Total	606.812	701.355	724.065	684.361	661.966	637.570	**	617.761

Fuente: Dirección del Trabajo

Elaboración: Unidad de Análisis Estadístico, Departamento de Estudios, Dirección del Trabajo

³⁷No existe información disponible para el año 1996.

Cuadro 4b

Cantidad de trabajadores afiliados a sindicatos activos, a nivel nacional, por rama de actividad económica, años 1998 a 2005

Rama Actividad Económica	1998	1999	2000	2001	2002	2003	2004	2005
Agricultura	58.803	55.712	65.281	66.447	60.874	70.205	72.110	70.677
Minería	37.232	34.185	34.584	34.090	33.110	36.942	34.774	37.471
Industria	139.202	122.656	114.292	105.575	103.916	112.686	108.920	119.359
Electricidad	13830	11197	12083	10470	9908	10490	9484	8777
Construcción	43.296	46.160	36.336	54.198	54.453	58.250	58.463	55.478
Comercio	93.949	87.717	90.632	92.236	91.970	104.841	111.326	113.116
Transporte	95.651	93.024	96.699	84.833	92.274	99.754	99.343	102.343
Est. Financieros	29.546	28.564	28.692	32.118	32.631	36.857	35.139	33.003
Servicios comunales	86.984	86.496	103.826	107.226	105.628	117.779	134.020	136.144
Otras y No Esp.	13.042	14.285	13.070	12.417	34.166	21.703	16.772	0
Total	611.535	579.996	595.495	599.610	618.930	669.507	680.351	676.368

Fuente: Dirección del Trabajo

Elaboración: Unidad de Análisis Estadístico, Departamento de Estudios, Dirección del Trabajo

Cuadro 4c

Cantidad de trabajadores afiliados a sindicatos activos, a nivel nacional, por rama de actividad económica, años 2006 a 2010

Rama Actividad Económica	2006	2007	2008	2009	2010
Agricultura	64.216	66.157	65.541	69.252	69.713
Minería	44.608	39.215	39.910	43.382	44.236
Industria	112.709	118.571	118.336	125.189	114.515
Electricidad	8591	7449	9342	9650	10445
Construcción	60.158	55.163	75.676	71.210	66.685
Comercio	126.935	128.808	156.615	169.434	191.577
Transporte	110.131	116.287	131.982	135.655	136.391
Est. Financieros	35.992	41.332	59.208	60.419	37.223
Servicios comunales	140.366	151.624	144.641	152.864	187.786
Otras y No Esp.	0	0	0	0	0
Total	703.706	724.606	801.251	837.055	858.571

Fuente: Dirección del Trabajo

Elaboración: Unidad de Análisis Estadístico, Departamento de Estudios, Dirección del Trabajo

Cuadro 4d
Cantidad de trabajadores afiliados a sindicatos activos, a nivel nacional, por rama de actividad económica, años 2011 a 2015

Actividad Económica	2014			2015		
	Hombres	Mujeres	Total	Hombres	Mujeres	Total
Agricultura, ganadería, caza y silvicultura	21.739	6.148	27.887	19.732	7.519	27.251
Pesca	27.899	8.311	36.210	28.968	9.382	38.350
Explotación de minas y canteras	50.493	3.827	54.320	49.890	3.728	53.618
Industrias manufactureras	98.321	24.355	122.676	100.245	28.845	129.090
Suministro de electricidad, gas y agua	9.724	2.899	12.623	10.047	2.793	12.840
Construcción	49.327	6.493	55.820	41.941	6.927	48.868
Comercio	106.597	107.945	214.542	105.766	119.800	225.566
Hoteles y restaurantes	11.118	21.470	32.588	11.436	25.554	36.990
Transporte, almacenamiento y comunicaciones	119.357	25.473	144.830	123.972	26.156	150.128
Intermediación financiera	17.779	20.061	37.840	19.098	20.351	39.449
Actividades inmobiliarias, empresariales y de alquiler	34.661	19.454	54.115	36.373	24.258	60.631
Administración pública y defensa	3.976	5.427	9.403	3.803	5.430	9.233
Enseñanza	21.630	38.626	60.256	23.311	44.050	67.361
Servicios sociales y de salud	9.867	31.219	41.086	8.431	34.296	42.727
Otras actividades de servicios comunitarios	37.772	26.653	64.425	50.211	30.894	81.105
Hogares privados con servicio doméstico	711	70	781	725	107	832
Organizaciones y órganos extraterritoriales	272	77	349	185	55	240
Otras actividades no Especificadas	9.269	6.750	16.019	11.959	11.996	23.955
Total	630.512	355.258	985.770	646.093	402.141	1.048.234

Fuente: Dirección del Trabajo

Elaboración: Unidad de Análisis Estadístico, Departamento de Estudios, Dirección del Trabajo

Cuadro 5a

Cantidad de trabajadores afiliados a sindicatos activos, por sexo, según rama de actividad económica, años 2002 a 2004

Rama Actividad Económica	2002			2003			2004		
	Total	Hombres	Mujeres	Total	Hombres	Mujeres	Total	Hombres	Mujeres
Agricultura	60.874	54.297	6.577	70.205	60.111	10.094	72.110	59.415	12.695
Minería	33.110	32.008	1.102	36.942	35.615	1.327	34.774	33.529	1.245
Industria	103.916	88.815	15.101	112.686	96.892	15.794	108.920	93.980	14.940
Electricidad	9.908	8.676	1.232	10.490	9.085	1.405	9.484	8.016	1.468
Construcción	54.453	51.511	2.942	58.250	55.045	3.205	58.463	52.880	5.583
Comercio	91.970	63.276	28.694	104.841	68.805	36.036	111.326	69.523	41.803
Transporte	92.274	83.196	9.078	99.754	89.748	10.006	99.343	87.977	11.366
Est. Financieros	32.631	23.153	9.478	36.857	26.336	10.521	35.139	25.428	9.711
Servicios	105.628	66.279	39.349	117.779	73.817	43.962	134.020	78.747	55.273
Otras y No Esp.	34.166	26.061	8.105	21.703	15.784	5.919	16.772	12.776	3.996
Total	618.930	497.272	121.658	669.507	531.238	138.269	680.351	522.271	158.080

Fuente: Dirección del Trabajo

Elaboración: Unidad de Análisis Estadístico, Departamento de Estudios, Dirección del Trabajo

Cuadro 5b

Cantidad de trabajadores afiliados a sindicatos activos, por sexo, según rama de actividad económica, años 2005 y 2007

Rama Actividad Económica	2005			2006			2007		
	Total	Hombres	Mujeres	Total	Hombres	Mujeres	Total	Hombres	Mujeres
Agricultura	70.677	57.340	13.337	64.216	53.706	10.510	66.157	54.302	11.855
Minería	37.471	36.005	1.466	44.608	40.732	3.876	39.215	37.142	2.073
Industria	119.359	103.323	16.036	112.709	96.747	15.962	118.571	101.357	17.214
Electricidad	8.777	7.381	1.396	8.591	7.130	1.461	7.449	5.934	1.515
Construcción	55.478	51.948	3.530	60.158	56.108	4.050	55.163	50.648	4.515
Comercio	113.116	69.667	43.449	126.935	78.683	48.252	128.808	74.023	54.785
Transporte	102.343	90.029	12.314	110.131	97.469	12.662	116.287	102.430	13.857
Est. Financieros	33.003	22.744	10.259	35.992	24.110	11.882	41.332	27.634	13.698
Servicios	136.144	76.677	59.467	140.366	77.976	62.390	151.624	84.181	67.443
Otras y No Esp.	0	0	0	0	0	0	0	0	0
Total	676.368	515.114	161.254	703.706	532.661	171.045	724.606	537.651	186.955

Fuente: Dirección del Trabajo

Elaboración: Unidad de Análisis Estadístico, Departamento de Estudios, Dirección del Trabajo

Cuadro 5c

Cantidad de trabajadores afiliados a sindicatos activos, por sexo, según rama de actividad económica, años 2008 a 2010

Rama Actividad Económica	2008			2009			2010		
	Total	Hombres	Mujeres	Total	Hombres	Mujeres	Total	Hombres	Mujeres
Agricultura	65.541	52.431	13.110	69.252	54.478	14.774	69.713	55.077	14.636
Minería	39.910	37.402	2.508	43.382	40.585	2.797	44.236	41.428	2.808
Industria	118.336	97.796	20.540	125.189	100.740	24.449	114.515	92.548	21.967
Electricidad	9.342	7.439	1.903	9.650	7.882	1.768	10.445	8.521	1.924
Construcción	75.676	68.149	7.527	71.210	63.816	7.394	66.685	59.420	7.265
Comercio	156.615	86.594	70.021	169.434	93.084	76.350	191.577	100.134	91.443
Transporte	131.982	113.893	18.089	135.655	115.002	20.653	136.391	115.109	21.282
Est. Financieros	59.208	31.970	27.238	60.419	32.526	27.893	37.223	19.161	18.062
Servicios	144.641	66.498	78.143	152.864	72.682	80.182	187.786	93.986	93.800
Otras y No Esp.	0	0	0	0	0	0	0	0	0
Total	801.251	562.172	239.079	837.055	580.795	256.260	858.571	585.384	273.187

Fuente: Dirección del Trabajo

Elaboración: Unidad de Análisis Estadístico, Departamento de Estudios, Dirección del Trabajo

Cuadro 5d

Cantidad de trabajadores afiliados a sindicatos activos, por sexo, según rama de actividad económica, años 2011 a 2013

Rama Actividad Económica	2011			2012			2013		
	Total	Hombres	Mujeres	Total	Hombres	Mujeres	Total	Hombres	Mujeres
Agricultura, ganadería, caza y silvicultura	26.943	20.783	6.160	28.674	21.924	6.750	29.593	22.919	6674
Pesca	37.527	29.977	7.550	36.107	28.683	7.424	34.201	26.852	7349
Explotación de minas y canteras	45.273	42.604	2.669	52.221	48.223	3.998	51.298	47.345	3953
Industrias manufactureras	113.414	94.617	18.797	117.548	95.650	21.898	120.755	97.129	23626
Suministro de electricidad, gas y agua	11.478	9.131	2.347	11.592	9.040	2.552	11.725	9.083	2642
Construcción	61.902	52.891	9.011	58.783	50.199	8.584	41.604	34.665	6939
Comercio	183.104	91.067	92.037	198.457	99.766	98.691	208.652	105.258	103394
Hoteles y restaurantes	25.157	11.471	13.686	27.354	11.957	15.397	29.703	11.946	17757
Transporte, almacenamiento y comunicaciones	144.644	121.520	23.124	147.887	122.988	24.899	145.985	122.259	23726
Intermediación financiera	38.042	19.212	18.830	41.081	20.121	20.960	41.630	20.745	20885
Actividades inmobiliarias, empresariales y de alquiler	49.570	30.432	19.138	52.340	32.135	20.205	53.836	34.259	19577
Administración pública y defensa	6.082	2.849	3.233	6.464	3.042	3.422	5.289	2.419	2870
Enseñanza	46.456	18.950	27.506	51.620	20.468	31.152	52.463	20.735	31728
Servicios sociales y de salud	35.810	7.402	28.408	37.396	7.932	29.464	39.597	8.794	30803
Otras actividades de servicios comunitarios	62.396	37.262	25.134	66.588	42.267	24.321	65.499	41.233	24266
Hogares privados con servicio doméstico	**	64	**	176	129	47	163	144	19
Organizaciones y órganos extraterritoriales	335	264	71	346	262	84	232	174	58
Otras actividades no especificadas	4.168	2.707	1.461	5.969	3.824	2.145	7.997	4.526	3471
Total	892.365	593.203	299.162	940.603	618.610	321.993	940.222	610.485	329737

**Información no disponible.

Fuente: Dirección del Trabajo

Elaboración: Unidad de Análisis Estadístico, Departamento de Estudios, Dirección del Trabajo

Cuadro 5e
Cantidad de trabajadores afiliados a sindicatos activos, por sexo, según rama de actividad económica, año 2014 a 2015

Actividad Económica	2014			2015		
	Hombres	Mujeres	Total	Hombres	Mujeres	Total
Agricultura, ganadería, caza y silvicultura	21.739	6.148	27.887	19.732	7.519	27.251
Pesca	27.899	8.311	36.210	28.968	9.382	38.350
Explotación de minas y canteras	50.493	3.827	54.320	49.890	3.728	53.618
Industrias manufactureras	98.321	24.355	122.676	100.245	28.845	129.090
Suministro de electricidad, gas y agua	9.724	2.899	12.623	10.047	2.793	12.840
Construcción	49.327	6.493	55.820	41.941	6.927	48.868
Comercio	106.597	107.945	214.542	105.766	119.800	225.566
Hoteles y restaurantes	11.118	21.470	32.588	11.436	25.554	36.990
Transporte, almacenamiento y comunicaciones	119.357	25.473	144.830	123.972	26.156	150.128
Intermediación financiera	17.779	20.061	37.840	19.098	20.351	39.449
Actividades inmobiliarias, empresariales y de alquiler	34.661	19.454	54.115	36.373	24.258	60.631
Administración pública y defensa	3.976	5.427	9.403	3.803	5.430	9.233
Enseñanza	21.630	38.626	60.256	23.311	44.050	67.361
Servicios sociales y de salud	9.867	31.219	41.086	8.431	34.296	42.727
Otras actividades de servicios comunitarios	37.772	26.653	64.425	50.211	30.894	81.105
Hogares privados con servicio doméstico	711	70	781	725	107	832
Organizaciones y órganos extraterritoriales	272	77	349	185	55	240
Otras actividades no Especificadas	9.269	6.750	16.019	11.959	11.996	23.955
Total	630.512	355.258	985.770	646.093	402.141	1.048.234

Fuente: Dirección del Trabajo

Elaboración: Unidad de Análisis Estadístico, Departamento de Estudios, Dirección del Trabajo

Cuadro 6

Cantidad de sindicatos activos a nivel nacional, según tipo de sindicato, años³⁸ 1991 a 2015

Año	Tipo de Sindicato					Total
	Empresa (2)	Interempresa	Independiente	Transitorio	Otro	
1991	5.048	572	1.850	248	0	7.718
1992	5.460	610	2.024	247	0	8.341
1993	5.248	578	1.941	207	0	7.974
1994	5.138	570	1.985	198	0	7.891
1995	4.756	533	2.035	181	0	7.505
1996	**	**	**	**	**	**
1997	4.704	474	2.092	176	0	7.446
1998	4.626	448	2.184	181	0	7.439
1999	4.332	424	2.125	178	0	7.058
2000	4.640	452	2.348	219	0	7.659
2001	4.323	437	2.412	238	0	7.410
2002	4.817	469	2.559	304	0	8.149
2003	5.270	542	2.828	327	0	8.967
2004	5.574	575	2.873	394	0	9.416
2005	5.493	602	2.723	330	0	9.148
2006	5.690	679	2.717	334	4	9.424
2007	5.941	746	2.348	327	3	9.365
2008	5.971	827	2.230	309	3	9.340
2009	6.101	938	2.408	324	5	9.776
2010	6.105	1.050	2.405	306	5	9.871
2011	6.344	1.152	2.502	305	7	10.310
2012	6.611	1.183	2.492	289	10	10.585
2013	6.739	1.168	2.435	282	10	10.634
2014	7.023	1.214	2.632	281	12	11.162
2015	7.232	1.235	2.673	275	18	11.433

*Incluye a los sindicatos de establecimiento.

Fuente: Dirección del Trabajo

Elaboración: Unidad de Análisis Estadístico, Departamento de Estudios, Dirección del Trabajo

³⁸No existe información disponible para el año 1996.

Cuadro 7

Cantidad de trabajadores afiliados a sindicatos activos, a nivel nacional,
por tipo de sindicato, años³⁹ 1990 a 2015

Año	Tipo de Sindicato					Total
	Empresa (1)	Interempresa	Independiente	Transitorio	Otro	
1990	417.514	69.651	90.987	28.660	—	606.812
1991	455.871	92.757	114.639	38.088	—	701.355
1992	473.914	87.323	121.630	41.198	—	724.065
1993	460.219	75.436	115.295	33.411	—	684.361
1994	448.370	73.561	114.104	25.931	—	661.966
1995	417.796	71.166	119.476	29.132	—	637.570
1996	**	**	**	**	**	**
1997	405.440	68.143	116.375	27.803	—	617.761
1998	390.462	69.515	121.578	29.980	—	611.535
1999	359.368	74.560	116.925	29.143	—	579.996
2000	365.441	66.515	127.660	35.879	—	595.495
2001	350.549	74.431	133.472	41.158	—	599.610
2002	366.484	72.460	137.181	42.805	—	618.930
2003	395.450	78.283	149.820	45.954	—	669.507
2004	388.194	89.639	147.176	55.342	—	680.351
2005	402.032	91.882	137.042	45.412	—	676.368
2006	423.675	99.436	134.667	45.745	183	703.706
2007	460.123	109.233	117.263	37.834	153	724.606
2008	518.691	131.365	115.380	35.707	108	801.251
2009	547.444	124.585	124.241	40.309	476	837.055
2010	562.363	133.579	124.076	37.840	713	858.571
2011	598.876	130.366	127.227	35.182	714	892.365
2012	640.430	143.438	118.933	37.173	629	940.603
2013	665.582	124.729	116.500	32.703	708	940.222
2014	698.113	128.325	126.677	31.758	897	985.770
2015	740.574	147.323	128.919	30.159	1.259	1.048.234

*Incluye a los sindicatos de establecimiento.

Fuente: Dirección del Trabajo

Elaboración: Unidad de Análisis Estadístico, Departamento de Estudios, Dirección del Trabajo

³⁹No existe información disponible para el año 1996.

Cuadro 8a

Cantidad de sindicatos activos y de trabajadores afiliados,
por región, años 1990 a 1998

Región		1990	1991	1992	1993	1994	1995	1996	1997	1998
Tarapacá	Sindicatos	**	309	338	309	293	303	**	262	210
	Trabajadores	19.507	22.396	23.575	21.628	20.137	20.210	**	16.931	14.009
Antofagasta	Sindicatos	**	275	290	256	277	270	**	324	331
	Trabajadores	31.068	32.139	31.806	28.921	27.964	31.977	**	32.616	28.348
Atacama	Sindicatos	**	159	186	196	209	204	**	177	176
	Trabajadores	14.118	16.137	17.921	18.026	17.798	16.997	**	13.604	12.750
Coquimbo	Sindicatos	**	236	261	246	260	266	**	268	267
	Trabajadores	16.193	18.668	19.935	18.241	18.598	19.475	**	18.417	17.544
Valparaíso	Sindicatos	**	810	868	865	854	829	**	813	825
	Trabajadores	62.549	71.513	73.170	67.502	65.847	64.643	**	59.581	62.164
Metropolitana	Sindicatos	**	3.571	3.813	3.676	3.550	3.273	**	3.288	3.223
	Trabajadores	299.000	352.142	366.024	352.937	339.552	324.875	**	319.249	320.618
O'Higgins	Sindicatos	**	245	265	252	278	303	**	293	310
	Trabajadores	26.945	29.461	28.701	27.019	27.039	26.703	**	25.151	24.263
Maule	Sindicatos	**	389	431	394	407	395	**	367	349
	Trabajadores	19.609	24.319	24.617	22.083	21.446	20.179	**	20.181	19.452
Biobío	Sindicatos	**	727	781	751	759	707	**	674	708
	Trabajadores	66.640	72.494	72.722	67.576	65.084	57.663	**	56.787	56.609
Araucanía	Sindicatos	**	202	231	216	225	214	**	200	215
	Trabajadores	10.187	14.254	14.582	13.191	14.265	13.329	**	12.026	12.400
Los Lagos	Sindicatos	**	670	733	661	631	599	**	653	684
	Trabajadores	31.650	37.564	39.127	35.221	32.725	30.636	**	32.206	32.699
Aysén	Sindicatos	**	32	41	50	55	51	**	44	50
	Trabajadores	2.550	2.900	3.242	3.572	3.770	3.490	**	3.738	3.451
Magallanes	Sindicatos	**	93	103	102	93	89	**	80	81
	Trabajadores	6.796	7.368	8.643	8.444	7.741	7.494	**	7.274	7.228
Total	Sindicatos	**	7.718	8.341	7.974	7.891	7.503	**	7.443	7.429
	Trabajadores	606.812	701.355	724.065	684.361	661.966	637.671	**	617.761	611.535

**Información no disponible.

Fuente: Dirección del Trabajo

Elaboración: Unidad de Análisis Estadístico, Departamento de Estudios, Dirección del Trabajo

Cuadro 8b

Cantidad de sindicatos activos y de trabajadores afiliados,
por región, años 1999 a 2007

Región		Años								
		1999	2000	2001	2002	2003	2004	2005	2006	2007
Tarapacá	Sindicatos	245	306	301	299	340	325	308	326	322
	Trabajadores	17.565	20.153	19.991	19.717	21.102	19.281	19.229	20.129	20.060
Antofagasta	Sindicatos	313	299	331	367	402	447	447	456	453
	Trabajadores	26.846	28.177	29.444	31.331	36.010	35.453	36.579	37.766	52.931
Atacama	Sindicatos	150	144	163	199	221	224	227	236	212
	Trabajadores	10.561	10.325	11.304	12.816	12.781	12.363	13.021	14.362	13.184
Coquimbo	Sindicatos	241	277	296	302	341	360	358	356	326
	Trabajadores	15.669	17.858	18.608	19.163	19.845	18.805	19.756	19.229	17.774
Valparaíso	Sindicatos	781	844	805	900	965	986	1.005	1.033	1.007
	Trabajadores	58.600	58.734	56.215	59.537	65.083	60.341	62.970	65.083	63.526
Metropolitana	Sindicatos	3.088	3.393	3.115	3.360	3.683	3.868	3.658	3.797	3.849
	Trabajadores	306.471	305.569	302.388	309.674	330.349	343.763	336.931	349.421	361.450
O'Higgins	Sindicatos	292	316	331	373	404	432	412	414	445
	Trabajadores	23.267	25.276	25.758	25.241	26.919	26.444	32.185	33.549	31.468
Maule	Sindicatos	311	322	314	344	378	409	402	419	432
	Trabajadores	18.060	19.064	18.716	17.854	18.611	19.615	17.516	19.093	20.069
Biobío	Sindicatos	658	706	697	784	865	920	915	948	998
	Trabajadores	49.665	52.895	55.099	58.096	63.403	62.705	61.894	64.874	67.278
Araucanía	Sindicatos	202	214	208	224	246	270	274	282	282
	Trabajadores	10.826	12.467	12.467	12.487	13.959	14.399	14.094	14.496	15.334
Los Lagos	Sindicatos	639	684	696	821	926	959	933	939	849
	Trabajadores	31.034	34.318	37.448	40.776	48.537	54.633	49.502	52.836	50.024
Aysén	Sindicatos	63	64	81	103	110	123	111	117	96
	Trabajadores	4.552	3.477	5.447	5.892	6.183	6.063	5.785	6.078	5.521
Magallanes	Sindicatos	75	90	72	73	86	93	98	101	94
	Trabajadores	6.880	7.182	6.725	6.346	6.725	6.486	6.906	6.790	5.987
Total	Sindicatos	7.058	7.659	7.410	8.149	8.967	9.416	9.148	9.424	9.365
	Trabajadores	579.996	595.495	599.610	618.930	669.507	680.351	676.368	703.706	724.606

Fuente: Dirección del Trabajo

Elaboración: Unidad de Análisis Estadístico, Departamento de Estudios, Dirección del Trabajo

Cuadro 8c

Cantidad de sindicatos activos y de trabajadores afiliados, por región,
años 2008 a 2015

Región		Año							
		2008	2009	2010	2011	2012	2013	2014	2015
Arica-Parinacota	Sindicatos	106	103	115	119	117	111	121	127
	Trabajadores	6.409	6.042	6.624	8.580	7.676	8.569	8.448	8.075
Tarapacá	Sindicatos	185	199	190	193	193	211	228	231
	Trabajadores	14.008	14.957	15.046	15.850	17.369	19.584	19.457	19.944
Antofagasta	Sindicatos	471	514	516	536	583	600	631	637
	Trabajadores	56.741	46.307	50.432	49.554	57.416	59.601	64.334	67.393
Atacama	Sindicatos	245	265	270	278	288	288	312	320
	Trabajadores	14.957	18.429	18.191	19.935	21.850	22.300	23.216	25.490
Coquimbo	Sindicatos	343	369	357	384	396	409	429	425
	Trabajadores	21.762	22.987	20.944	22.180	25.295	25.882	27.398	28.169
Valparaíso	Sindicatos	994	1.046	1.046	1.096	1.091	1.074	1.150	1.202
	Trabajadores	66.654	75.898	73.079	80.851	84.718	83.732	86.617	92.614
Metropolitana	Sindicatos	3.750	3.825	3.942	4.217	4.362	4.401	4.513	4.583
	Trabajadores	410.155	425.267	449.944	469.205	489.503	477.934	496.766	533.809
O'Higgins	Sindicatos	435	438	452	464	474	470	499	520
	Trabajadores	32.384	33.407	33.833	33.364	37.345	39.545	40.251	45.200
Maule	Sindicatos	411	438	401	413	405	411	446	453
	Trabajadores	19.955	22.698	18.971	21.588	22.477	21.829	25.743	26.621
Biobío	Sindicatos	1.042	1.110	1.109	1.135	1.164	1.159	1.247	1.280
	Trabajadores	76.291	82.387	83.689	84.213	87.594	90.856	97.672	100.014
Araucanía	Sindicatos	291	316	302	296	317	332	357	362
	Trabajadores	18.810	22.056	22.377	23.852	21.905	23.552	25.392	25.654
Los Ríos	Sindicatos	202	235	226	222	215	712	225	245
	Trabajadores	16.533	16.841	15.158	14.193	20.031	34.123	19.283	19.856
Los Lagos	Sindicatos	663	703	725	733	738	211	747	769
	Trabajadores	33.841	35.598	37.116	35.205	34.167	18.459	36.089	37.882
Aysén	Sindicatos	106	112	115	107	117	121	118	138
	Trabajadores	6.177	6.286	5.388	5.412	4.392	5.713	6.020	7.043
Magallanes	Sindicatos	96	103	105	117	125	124	139	141
	Trabajadores	6.574	7.895	7.779	8.383	8.865	8.543	9.084	10.470
Total	Sindicatos	9.340	9.776	9.871	10.310	10.585	10.634	11.162	11.433
	Trabajadores	801.251	837.055	858.571	892.365	940.603	940.222	985.770	1.048.234

Fuente: Dirección del Trabajo

Elaboración: Unidad de Análisis Estadístico, Departamento de Estudios, Dirección del Trabajo

Cuadro 9a

Cantidad de trabajadores afiliados a sindicatos activos, por sexo, según región, años 2002 a 2004

Región	2002			2003			2004		
	Total	Hombres	Mujeres	Total	Hombres	Mujeres	Total	Hombres	Mujeres
Tarapacá	19.717	16.220	3.497	21.102	17.495	3.607	19.281	15.852	3.429
Antofagasta	31.331	27.522	3.809	36.010	31.314	4.696	35.453	30.593	4.860
Atacama	12.816	11.774	1.042	12.781	11.028	1.753	12.363	10.495	1.868
Coquimbo	19.163	16.791	2.372	19.845	16.958	2.887	18.805	14.985	3.820
Valparaíso	59.537	50.292	9.245	65.083	55.700	9.383	60.341	49.368	10.973
Metropolitana	309.674	234.480	75.194	330.349	246.034	84.315	343.763	249.603	94.160
O'Higgins	25.241	22.984	2.257	26.919	24.093	2.826	26.444	22.842	3.602
Maule	17.854	15.160	2.694	18.611	15.787	2.824	19.615	16.119	3.496
Biobío	58.096	49.879	8.217	63.403	53.227	10.176	62.705	50.244	12.461
Araucanía	12.487	9.058	3.429	13.959	10.600	3.359	14.399	10.359	4.040
Los Lagos	40.776	32.576	8.200	48.537	38.205	10.332	54.633	41.407	13.226
Aysén	5.892	4.996	896	6.183	5.145	1.038	6.063	5.045	1.018
Magallanes	6.346	5.540	806	6.725	5.652	1.073	6.486	5.359	1.127
Total	618.930	497.272	121.658	669.507	531.238	138.269	680.351	522.271	158.080

Fuente: Dirección del Trabajo

Elaboración: Unidad de Análisis Estadístico, Departamento de Estudios, Dirección del Trabajo

Cuadro 9b

Cantidad de trabajadores afiliados a sindicatos activos, por sexo, según región⁴⁰, años 2005 a 2007

Región	2005			2006			2007		
	Total	Hombres	Mujeres	Total	Hombres	Mujeres	Total	Hombres	Mujeres
Tarapacá	19.229	16.359	2.870	20.129	16.995	3.134	20.060	16.123	3.937
Antofagasta	36.579	31.771	4.808	37.766	32.721	5.045	52.931	45.885	7.046
Atacama	13.021	11.135	1.886	14.362	12.214	2.148	13.184	11.394	1.790
Coquimbo	19.756	15.820	3.936	19.229	15.073	4.156	17.774	13.015	4.759
Valparaíso	62.970	49.104	13.866	65.083	50.732	14.351	63.526	47.608	15.918
Metropolitana	336.931	242.201	94.730	349.421	250.849	98.572	361.450	254.468	106.982
O'Higgins	32.185	27.667	4.518	33.549	27.220	6.329	31.468	25.942	5.526
Maule	17.516	14.034	3.482	19.093	14.650	4.443	20.069	15.435	4.634
Biobío	61.894	49.440	12.454	64.874	51.303	13.571	67.278	52.208	15.070
Araucanía	14.094	10.277	3.817	14.496	10.361	4.135	15.334	10.623	4.711
Los Lagos	49.502	36.893	12.609	52.836	40.208	12.628	50.024	36.392	13.632
Aysén	5.785	4.702	1.083	6.078	4.841	1.237	5.521	3.947	1.574
Magallanes	6.906	5.711	1.195	6.790	5.494	1.296	5.987	4.611	1.376
Total	676.368	515.114	161.254	703.706	532.661	171.045	724.606	537.651	186.955

Fuente: Dirección del Trabajo

Elaboración: Unidad de Análisis Estadístico, Departamento de Estudios, Dirección del Trabajo

⁴⁰Las cifras aparecen sólo hasta el 2007 dado que, a partir del año 2008, la antigua región de Tarapacá fue dividida en dos regiones, Tarapacá y Arica y Parinacota. Lo mismo ocurrió en la región de Los Lagos, que se dividió en Ls Lagos y Los Ríos.

Cuadro 9c

Cantidad de trabajadores afiliados a sindicatos activos, por sexo, según región, años 2008 a 2010

Región	2008			2009			2010		
	Total	Hombres	Mujeres	Total	Hombres	Mujeres	Total	Hombres	Mujeres
Arica y Parinacota	6.409	4.635	1.774	6.042	4.495	1.547	6.624	4.499	2.125
Tarapacá	14.008	10.668	3.340	14.957	12.022	2.935	15.046	12.073	2.973
Antofagasta	56.741	48.228	8.513	46.307	37.751	8.556	50.432	41.717	8.715
Atacama	14.957	12.329	2.628	18.429	14.968	3.461	18.191	14.688	3.503
Coquimbo	21.762	15.088	6.674	22.987	16.132	6.855	20.944	14.291	6.653
Valparaíso	66.654	48.080	18.574	75.898	52.894	23.004	73.079	49.501	23.578
Metropolitana	410.155	270.546	139.609	425.267	280.521	144.746	449.944	290.985	158.959
O'Higgins	32.384	25.834	6.550	33.407	26.637	6.770	33.833	25.856	7.977
Maule	19.955	14.877	5.078	22.698	16.809	5.889	18.971	14.045	4.926
Biobío	76.291	55.804	20.487	82.387	58.198	24.189	83.689	59.099	24.590
Araucanía	18.810	12.071	6.739	22.056	15.168	6.888	22.377	15.205	7.172
Los Ríos	16.533	12.056	4.477	16.841	11.460	5.381	15.158	10.493	4.665
Los Lagos	33.841	22.541	11.300	35.598	23.650	11.948	37.116	23.818	13.298
Aysén	6.177	4.677	1.500	6.286	4.693	1.593	5.388	3.841	1.547
Magallanes	6.574	4.738	1.836	7.895	5.397	2.498	7.779	5.273	2.506
Total	801.251	562.172	239.079	837.055	580.795	256.260	858.571	585.384	273.187

Fuente: Dirección del Trabajo

Elaboración: Unidad de Análisis Estadístico, Departamento de Estudios, Dirección del Trabajo

Cuadro 9d

Cantidad de trabajadores afiliados a sindicatos activos, por sexo, según región, año 2011 a 2013

Región	2011			2012			2013		
	Total	Hombres	Mujeres	Total	Hombres	Mujeres	Total	Hombres	Mujeres
Arica y Parinacota	8.580	6.336	2.244	7.676	5.578	2.098	8.569	6.140	2.429
Tarapacá	15.850	12.360	3.490	17.369	13.318	4.051	19.584	15.043	4.541
Antofagasta	49.554	39.947	9.607	57.416	46.890	10.526	59.601	48.647	10.954
Atacama	19.935	15.987	3.948	21.850	17.806	4.044	22.300	18.335	3.965
Coquimbo	22.180	15.376	6.804	25.295	16.667	8.628	25.882	16.960	8.922
Valparaíso	80.851	52.089	28.762	84.718	57.343	27.375	83.732	55.442	28.290
Metropolitana	469.205	294.461	174.744	489.503	299.571	189.932	477.934	290.558	187.376
O'Higgins	33.364	25.463	7.901	37.345	28.104	9.241	39.545	29.548	9.997
Maule	21.588	15.328	6.260	22.477	15.147	7.330	21.829	13.776	8.053
Biobío	84.213	59.542	24.671	87.594	60.126	27.468	90.856	59.031	31.825
Araucanía	23.852	15.229	8.623	21.905	13.620	8.285	23.552	14.176	9.376
Los Ríos	14.193	10.251	3.942	20.031	14.391	5.640	34.123	20.653	13.470
Los Lagos	35.205	22.265	12.940	34.167	21.614	12.553	18.459	12.632	5.827
Aysén	5.412	3.056	2.356	4.392	3.033	1.359	5.713	4.033	1.680
Magallanes	8.383	5.513	2.870	8.865	5.402	3.463	8.543	5.511	3.032
Total	892.365	593.203	299.162	940.603	618.610	321.993	940.222	610.485	329.737

Fuente: Dirección del Trabajo

Elaboración: Unidad de Análisis Estadístico, Departamento de Estudios, Dirección del Trabajo

Cuadro 9e

Cantidad de trabajadores afiliados a sindicatos activos, por sexo, según región, año 2014 a 2015

Región	2014			2015		
	Total	Hombres	Mujeres	Total	Hombres	Mujeres
Arica-Parinacota	8.448	5.800	2.648	8.075	5.054	3.021
Tarapacá	19.457	15.561	3.896	19.944	15.964	3.980
Antofagasta	64.334	50.835	13.499	67.393	52.686	14.707
Atacama	23.216	18.182	5.034	25.490	20.116	5.374
Coquimbo	27.398	17.279	10.119	28.169	16.697	11.472
Valparaíso	86.617	54.368	32.249	453.831	270.956	182.875
Metropolitana	496.766	300.545	196.221	172.592	94.298	78.294
O'Higgins	40.251	30.863	9.388	45.200	33.062	12.138
Maule	25.743	14.942	10.801	26.621	15.590	11.031
Biobío	97.672	63.160	34.512	100.014	61.721	38.293
Araucanía	25.392	15.339	10.053	25.654	14.756	10.898
Los Ríos	19.283	12.988	6.295	19.856	11.832	8.024
Los Lagos	36.089	21.074	15.015	37.882	22.084	15.798
Aysén	6.020	4.158	1.862	7.043	4.734	2.309
Magallanes	9.084	5.418	3.666	10.470	6.543	3.927
Total	985.770	630.512	355.258	1.048.234	646.093	402.141

Fuente: Dirección del Trabajo

Elaboración: Unidad de Análisis Estadístico, Departamento de Estudios, Dirección del Trabajo

Cuadro 10a

Tasas⁴¹ regionales de sindicalización, años 1997 a 2007

Región	Años										
	1997	1998	1999	2000	2001	2002	2003	2004	2005	2006	2007
Tarapacá	14,6	11,8	15,6	18,1	17,5	16,6	16,9	15,8	14,7	12,9	12,5
Antofagasta	23,3	20,1	20	20,6	21,1	22,4	23,8	23,4	24,2	20,5	27,1
Atacama	16	14,6	12,4	12,3	13,5	14,7	14,3	13,7	13,1	15,8	13,5
Coquimbo	10,9	10,4	9,3	10,5	11,2	11,1	11,3	10,5	10,7	9	8,3
Valparaíso	13,8	14,5	13,5	13,5	13,1	13,4	14,5	13	13,1	12,2	11,6
Metropolitana	15,8	15,6	15,6	15,6	14,7	15	15,7	15,7	15,4	14,9	14,9
O'Higgins	10,9	10,1	9,8	10,7	10,6	10,3	10,4	10,2	12,1	11,8	10,8
Maule	7,3	7,2	6,5	7,1	7	6,6	6,8	6,8	6	5,9	6,2
Biobío	10,4	10,8	9,4	10,2	10,4	10,6	11,4	11,1	10,9	11,1	11,5
Araucanía	5,3	5,4	4,7	5,6	5,6	5,3	5,2	5,6	5,2	4,9	5,1
Los Lagos	10,2	10,3	10	10,9	11,9	12,8	15,1	16,2	14,4	13,9	12,8
Aysén	12,8	12,4	16,4	12,5	18,9	20,5	20,4	20	19,3	16,4	14,8
Magallanes	15,3	15,4	14	15,8	14	12,7	13,6	13	13,9	14,1	12,3
Total	13,3	13,1	12,7	13,2	12,9	13,1	13,8	13,7	13,4	12,8	12,9

Fuente: Dirección del Trabajo

Elaboración: Unidad de Análisis Estadístico, Departamento de Estudios, Dirección del Trabajo

⁴¹[Población afiliada a sindicatos*100 / (Asalariados sector privado + Trabajadores por cuenta propia + Personal de Servicio (trimestre: octubre - diciembre de cada año))].

Cuadro 10b

Tasas⁴² regionales de sindicalización, años 2008 a 2015

Región	2008	2009	2010	2011	2012	2013	2014	2015
Arica-Parinacota	10	10,4	10,9	14,4	12,5	14	14,8	14,5
Tarapacá	13	13,5	12,8	13	14,2	15,7	15,2	15,3
Antofagasta	29,1	23,9	22,6	23,1	26,9	27,7	29,8	30,6
Atacama	15	18,1	18,4	19	20,9	21,2	21,6	24,1
Coquimbo	10	10,1	8,8	8,7	9,9	9,9	9,5	9,6
Valparaíso	11,9	13,4	11,8	12,5	13,2	13	13,4	14,1
Metropolitana	16	16,8	16,9	17,2	17,9	16,9	17,6	18,3
O'Higgins	11,1	11,5	10,6	10	10,6	11,4	11,3	12,4
Maule	6,2	7,1	5,5	6,1	6,3	5,9	6,7	6,8
Biobío	13,1	14,2	12,4	12,2	12,4	13,2	13,5	13,7
Araucanía	6,2	7,3	7,2	7,3	6,2	6,2	6,9	7,0
Los Ríos	14,3	14,4	12,8	10,8	15,1	9,9	13,3	13,7
Los Lagos	12,3	13,5	12,6	12	10,9	13	10,5	10,9
Aysén	18	17,7	14,1	13,2	11,3	14,7	14,5	16,3
Magallanes	13,2	15,1	15,7	16,8	17,2	16,1	15,6	18,1
Total	13,9	14,6	13,9	14,1	14,6	14,2	14,7	15,4

Fuente: Dirección del Trabajo

Elaboración: Unidad de Análisis Estadístico, Departamento de Estudios, Dirección del Trabajo

⁴²[Población afiliada a sindicatos*100 / (Asalariados sector privado + Trabajadores por cuenta propia + Personal de Servicio (trimestre: octubre - diciembre de cada año))].

Cuadro 11

Cantidad de sindicatos activos, población afiliada a sindicatos activos, fuerza de trabajo e índices de crecimiento asociados (Base 2008=100), Región de Arica y Parinacota, años 2008 a 2015

Año	Cantidad de Sindicatos Activos	Índice Cantidad de Sindicatos Activos	Población Afiliada a Sindicatos Activos	Índice Población Afiliada a Sind. Activos	Fuerza de Trabajo Ocupada con potencial de sindicalización	Índice Fuerza de Trabajo c/ potencial de sindicalización *
2008	106	100	6.409	100	64.163	100
2009	103	97,2	6.042	94,3	58.362	91
2010	115	108,8	6.624	103,9	60.518	94,7
2011	119	112,3	8.580	133,9	59.472	92,7
2012	117	110,4	7.676	119,8	61.331	95,6
2013	111	104,7	8.569	133,7	61.140	95,3
2014	121	114,2	8.448	131,8	57.147	89,1
2015	127	119,8	8.075	126,0	55.766	86,9

*Asalariados sector privado + Personal de Servicio + Trabajadores por cuenta propia, trimestre octubre-diciembre (Fuente: Encuesta Nacional de Empleo, INE).

Fuente: Dirección del Trabajo

Elaboración: Unidad de Análisis Estadístico, Departamento de Estudios, Dirección del Trabajo

Cuadro 12a

Cantidad de sindicatos activos y de trabajadores afiliados, por rama de actividad económica, Región de Arica y Parinacota, años 2008 a 2010

Rama Actividad Económica		2008	2009	2010
Agricultura	Sindicatos	11	7	15
	Trabajadores	836	319	1.424
Minería	Sindicatos	3	1	3
	Trabajadores	122	38	91
Industria	Sindicatos	16	28	16
	Trabajadores	809	1.775	1.113
Elec., Gas y Agua	Sindicatos	4	1	5
	Trabajadores	99	40	137
Construcción	Sindicatos	4	5	3
	Trabajadores	1.047	1.069	46
Comercio	Sindicatos	21	13	21
	Trabajadores	1.349	616	1.504
Transporte y Com.	Sindicatos	29	29	36
	Trabajadores	1.536	1.463	1.721
Est. Financ. y Seguros	Sindicatos	2	0	1
	Trabajadores	67	0	8
Servicios	Sindicatos	16	19	15
	Trabajadores	544	722	580
Otros y sin especificar	Sindicatos	0	0	0
	Trabajadores	0	0	0
Total	Sindicatos	106	103	115
	Trabajadores	6.409	6.042	6.624

Fuente: Dirección del Trabajo

Elaboración: Unidad de Análisis Estadístico, Departamento de Estudios, Dirección del Trabajo

Cuadro 12b

Cantidad de sindicatos activos por rama de actividad económica,
Región de Arica y Parinacota, años 2011 a 2013

Rama Actividad Económica		2011	2012	2013
Agricultura, ganadería, caza y silvicultura	Sindicatos	6	7	11
	Trabajadores	512	548	450
Pesca	Sindicatos	9	11	3
	Trabajadores	938	1.336	1.332
Explotación de minas y canteras	Sindicatos	3	3	14
	Trabajadores	103	165	144
Industrias manufactureras	Sindicatos	15	14	2
	Trabajadores	1.587	1.342	1.046
Suministro de electricidad, gas y agua	Sindicatos	4	3	3
	Trabajadores	129	126	81
Construcción	Sindicatos	4	2	18
	Trabajadores	1.361	279	1.384
Comercio	Sindicatos	15	17	2
	Trabajadores	533	1.184	1.467
Hoteles y restaurantes	Sindicatos	3	2	31
	Trabajadores	558	165	172
Transporte, almacenamiento y comunicaciones	Sindicatos	40	31	0
	Trabajadores	2.159	1.697	1.711
Intermediación financiera	Sindicatos	1	0	4
	Trabajadores	8	0	0
Actividades inmobiliarias, empresariales y de alquiler	Sindicatos	4	5	4
	Trabajadores	98	128	106
Enseñanza	Sindicatos	2	4	2
	Trabajadores	83	120	134
Servicios sociales y de salud	Sindicatos	2	2	8
	Trabajadores	167	170	134
Otras actividades de servicios comunitarios	Sindicatos	10	8	4
	Trabajadores	300	206	230
Otras actividades no especificadas	Sindicatos	1	8	111
	Trabajadores	44	210	178
Total	Sindicatos	119	117	450
	Trabajadores	8.580	7.676	8.569

Fuente: Dirección del Trabajo

Elaboración: Unidad de Análisis Estadístico, Departamento de Estudios, Dirección del Trabajo

Cuadro 12c

Cantidad de sindicatos activos por rama de actividad económica,
Región de Arica y Parinacota, año 2014 a 2015

Rama de Actividad Económica		2014	2015
Agricultura, ganadería, caza y silvicultura	Sindicatos	6	7
	Trabajadores	480	568
Pesca	Sindicatos	9	9
	Trabajadores	650	803
Explotación de minas y canteras	Sindicatos	5	4
	Trabajadores	119	142
Industrias manufactureras	Sindicatos	11	10
	Trabajadores	1.038	1.075
Suministro de electricidad, gas y agua	Sindicatos	3	2
	Trabajadores	149	83
Construcción	Sindicatos	3	3
	Trabajadores	1.334	539
Comercio	Sindicatos	20	20
	Trabajadores	1.644	1.694
Hoteles y restaurantes	Sindicatos	2	2
	Trabajadores	172	185
Transporte, almacenamiento y comunicaciones	Sindicatos	31	28
	Trabajadores	1.877	1.546
Intermediación financiera	Sindicatos	0	0
	Trabajadores	0	0
Actividades inmobiliarias, empresariales y de alquiler	Sindicatos	5	6
	Trabajadores	120	280
Enseñanza	Sindicatos	6	7
	Trabajadores	165	229
Servicios sociales y de salud	Sindicatos	2	2
	Trabajadores	111	115
Otras actividades de servicios comunitarios	Sindicatos	7	10
	Trabajadores	209	274
Otras actividades no especificadas	Sindicatos	11	17
	Trabajadores	380	542
Total	Sindicatos	121	127
	Trabajadores	8.448	8.075

Fuente: Dirección del Trabajo

Elaboración: Unidad de Análisis Estadístico, Departamento de Estudios, Dirección del Trabajo

Cuadro 13

Cantidad de sindicatos activos, población afiliada a sindicatos activos, fuerza de trabajo⁴³ e Índices de crecimiento asociados (Base 1998=100), Región de Tarapacá (antigua), años⁴⁴ 1990 a 2007

Año	Cantidad de Sindicatos Activos	Índice Cantidad de Sindicatos Activos	Población Afiliada a Sindicatos Activos	Índice Población Afiliada a Sind. Activos	Fuerza de Trabajo Ocupada con potencial de sindicalización	Índice Fuerza de Trabajo con potencial de sindicalización
1990	**	**	19.507	**	**	**
1991	309	**	22.396	**	**	**
1992	338	**	23.575	**	**	**
1993	309	**	21.628	**	**	**
1994	293	**	20.137	**	**	**
1995	303	**	20.210	**	**	**
1996	**	**	**	**	113.407	**
1997	262	**	16.931	**	116.198	**
1998	210	100	14.009	100	118.275	100
1999	245	116,7	17.565	125,4	112.795	95,4
2000	306	145,7	20.153	143,9	111.184	94
2001	301	143,3	19.991	142,7	114.445	96,8
2002	299	142,4	19.717	140,7	118.724	100,4
2003	340	161,9	21.102	150,6	124.821	105,5
2004	325	154,8	19.281	137,6	122.110	103,2
2005	308	146,7	19.229	137,3	130.626	110,4
2006	326	155,2	20.129	143,7	155.696	131,6
2007	322	153,3	20.060	143,2	159.920	135,2

**Información no disponible.

Fuente: Dirección del Trabajo

Elaboración: Unidad de Análisis Estadístico, Departamento de Estudios, Dirección del Trabajo

⁴³Asalariados sector privado + Personal de Servicio + Trabajadores por cuenta propia, Trimestre: Octubre - Diciembre (Fuente: Encuesta Nacional de Empleo, INE).

⁴⁴No se entrega información para los años 1990 a 1995, ya que no existe información de la Encuesta de Empleo del INE respecto al total de asalariados desagregado por sector público y privado.

Cuadro 14

Cantidad de trabajadores afiliados a sindicatos activos, por rama de actividad económica, Región de Tarapacá (antigua), años⁴⁵ 1991 a 1998

Rama Actividad Económica	1991	1992	1993	1994	1995	1997	1998
Agricultura	2.358	2.118	1.703	1.721	1.647	1.302	1.000
Minería	1.508	1.564	1.431	1.508	1.465	1.388	787
Industria	5.959	5.982	5.766	5.342	4.840	3.915	2.959
Elec., Gas y Agua	400	417	404	423	421	427	279
Construcción	2.447	2.377	1.958	848	1.505	1.223	2.293
Comercio	3.943	4.291	4.733	4.752	4.245	3.913	2.972
Transporte y Com.	3.727	4.706	3.859	3.781	3.966	2.641	2.267
Est. Financieros	236	260	207	204	142	104	178
Servicios	1.549	1.591	1.233	1.263	1.404	1.179	751
Otros y sin esp.	269	269	334	295	575	839	523
Total	22.396	23.575	21.628	20.137	20.210	16.931	14.009

Fuente: Dirección del Trabajo

Elaboración: Unidad de Análisis Estadístico, Departamento de Estudios, Dirección del Trabajo

⁴⁵Las cifras del año 1996 se encuentran en proceso de revisión.

Cuadro 15a

Cantidad de sindicatos activos y de trabajadores afiliados, por rama de actividad económica, Región de Tarapacá (antigua), años 1999 a 2001

Rama Actividad Económica		1999	2000	2001
Agricultura	Sindicatos	18	27	27
	Trabajadores	1.629	2.163	2.194
Minería	Sindicatos	21	24	22
	Trabajadores	1.918	2.236	2.024
Industria	Sindicatos	53	58	47
	Trabajadores	2.856	2.929	2.429
Elec., Gas y Agua	Sindicatos	9	9	8
	Trabajadores	456	423	345
Construcción	Sindicatos	3	3	4
	Trabajadores	2.293	2.596	2.720
Comercio	Sindicatos	47	57	55
	Trabajadores	3.594	4.183	3.967
Transporte y Com.	Sindicatos	49	68	72
	Trabajadores	2.753	3.237	3.621
Est. Financ. y Seguros	Sindicatos	4	5	6
	Trabajadores	186	114	252
Servicios	Sindicatos	24	40	43
	Trabajadores	1.255	1.741	1.871
Otros y sin especificar	Sindicatos	17	15	17
	Trabajadores	625	531	568
Total	Sindicatos	245	306	301
	Trabajadores	17.565	20.153	19.991

Fuente: Dirección del Trabajo

Elaboración: Unidad de Análisis Estadístico, Departamento de Estudios, Dirección del Trabajo

Cuadro 15b

Cantidad de sindicatos activos y de trabajadores afiliados, por rama de actividad económica, Región de Tarapacá (antigua), años 2002 a 2004

Rama Actividad Económica		2002	2003	2004
Agricultura	Sindicatos	27	31	28
	Trabajadores	2.246	2.266	2.015
Minería	Sindicatos	21	23	23
	Trabajadores	2.032	2.088	2.154
Industria	Sindicatos	33	36	29
	Trabajadores	2.086	1.924	1.706
Elec., Gas y Agua	Sindicatos	9	9	9
	Trabajadores	332	327	294
Construcción	Sindicatos	7	16	18
	Trabajadores	2.736	2.981	1.752
Comercio	Sindicatos	47	60	62
	Trabajadores	3.459	4.551	4.499
Transporte y Com.	Sindicatos	71	88	76
	Trabajadores	3.435	3.837	3.534
Est. Financ. y Seguros	Sindicatos	4	8	5
	Trabajadores	139	243	171
Servicios	Sindicatos	48	39	60
	Trabajadores	2.039	1.824	2.556
Otros y sin especificar	Sindicatos	32	30	15
	Trabajadores	1.213	1.061	600
Total	Sindicatos	299	340	325
	Trabajadores	19.717	21.102	19.281

Fuente: Dirección del Trabajo

Elaboración: Unidad de Análisis Estadístico, Departamento de Estudios, Dirección del Trabajo

Cuadro 15c

Cantidad de sindicatos activos y de trabajadores afiliados, por rama de actividad económica, Región de Tarapacá (antigua), años 2005 a 2007

Rama Actividad Económica		2005	2006	2007
Agricultura	Sindicatos	29	30	27
	Trabajadores	2.373	2.437	2.161
Minería	Sindicatos	24	25	23
	Trabajadores	2.254	2.433	2.718
Industria	Sindicatos	42	36	44
	Trabajadores	2.515	1.965	2.589
Elec., Gas y Agua	Sindicatos	10	10	9
	Trabajadores	290	295	233
Construcción	Sindicatos	9	12	19
	Trabajadores	1.540	1.672	889
Comercio	Sindicatos	61	61	55
	Trabajadores	4.259	4.409	4.765
Transporte y Com.	Sindicatos	81	91	86
	Trabajadores	3.774	3.845	3.693
Est. Financ. y Seguros	Sindicatos	9	16	13
	Trabajadores	331	626	618
Servicios	Sindicatos	43	45	46
	Trabajadores	1.893	2.447	2.394
Otros y sin especificar	Sindicatos	0	0	0
	Trabajadores	0	0	0
Total	Sindicatos	308	326	322
	Trabajadores	19.229	20.129	20.060

Fuente: Dirección del Trabajo

Elaboración: Unidad de Análisis Estadístico, Departamento de Estudios, Dirección del Trabajo

Cuadro 16

Cantidad de sindicatos activos, población afiliada a sindicatos activos, fuerza de trabajo⁴⁶ e índices de crecimiento asociados, Región de Tarapacá (nueva), años 2008 a 2015

Año	Cantidad de Sindicatos Activos	Índice Cantidad de Sindicatos Activos	Población Afiliada a Sindicatos Activos	Índice Población Afiliada a Sind. Activos	Fuerza de Trabajo Ocupada con potencial de sindicalización	Índice Fuerza de Trabajo c/ potencial de sindicalización *
2008	185	100	14.008	100	107.851	100
2009	199	107,6	14.957	106,8	110.510	102,5
2010	190	103	15.046	107,4	117.273	108,6
2011	193	104,3	15.850	113,1	122.250	113,4
2012	193	104,3	17.369	124	122.076	113,2
2013	211	114,1	19.584	139,8	124.697	115,6
2014	228	123,2	19.457	138,9	127.791	118,5
2015	231	124,9	19.944	142,4	130.696	121,2

Fuente: Dirección del Trabajo; INE, Encuesta Nacional de Empleo

Elaboración: Unidad de Análisis Estadístico, Departamento de Estudios, Dirección del Trabajo

⁴⁶Asalariados sector privado + Personal de Servicio + Trabajadores por cuenta propia, trimestre: octubre-diciembre (Fuente: Encuesta Nacional de Empleo, INE).

Cuadro 17a

Cantidad de sindicatos activos y de trabajadores afiliados, por rama de actividad económica, Región de Tarapacá (nueva), años 2008 a 2010

Rama Actividad Económica		2008	2009	2010
Agricultura	Sindicatos	17	20	21
	Trabajadores	1.634	1.736	1.624
Minería	Sindicatos	16	17	16
	Trabajadores	3.318	3.637	3.670
Industria	Sindicatos	12	17	13
	Trabajadores	845	935	882
Elec., Gas y Agua	Sindicatos	7	7	8
	Trabajadores	240	209	248
Construcción	Sindicatos	15	10	8
	Trabajadores	964	793	423
Comercio	Sindicatos	35	33	30
	Trabajadores	2.343	1.762	1.858
Transporte y Com.	Sindicatos	43	46	47
	Trabajadores	1.663	2.529	3.004
Est. Financieros	Sindicatos	12	12	0
	Trabajadores	1.005	1.058	0
Servicios	Sindicatos	28	37	47
	Trabajadores	1.996	2.298	3.337
Total	Sindicatos	185	199	190
	Trabajadores	14.008	14.957	15.046

Fuente: Dirección del Trabajo

Elaboración: Unidad de Análisis Estadístico, Departamento de Estudios, Dirección del Trabajo

Cuadro 17b

Cantidad de sindicatos activos y de trabajadores afiliados, por rama de actividad económica, Región de Tarapacá (nueva), años 2011 a 2013

Rama Actividad Económica		2011	2012	2013
Pesca	Sindicatos	20	20	20
	Trabajadores	1.544	1.446	1.398
Explotación de minas y canteras	Sindicatos	17	16	18
	Trabajadores	3.786	3.986	4.599
Industrias manufactureras	Sindicatos	14	14	16
	Trabajadores	852	855	971
Suministro de electricidad, gas y agua	Sindicatos	7	7	8
	Trabajadores	215	213	248
Construcción	Sindicatos	12	8	7
	Trabajadores	528	417	242
Comercio	Sindicatos	23	25	25
	Trabajadores	1.471	4.644	5.055
Hoteles y restaurantes	Sindicatos	6	6	9
	Trabajadores	613	777	979
Transporte, almacenamiento y comunicaciones	Sindicatos	42	43	46
	Trabajadores	2.861	1.490	2.054
Actividades inmobiliarias, empresariales y de alquiler	Sindicatos	18	15	18
	Trabajadores	1.474	1.218	1.329
Enseñanza	Sindicatos	17	17	15
	Trabajadores	772	778	813
Servicios sociales y de salud	Sindicatos	3	3	3
	Trabajadores	263	276	268
Otras actividades de servicios comunitarios	Sindicatos	14	16	22
	Trabajadores	1.471	1.209	1.520
Otras actividades no especificadas	Sindicatos	0	3	4
	Trabajadores	0	60	108
Total	Sindicatos	193	193	211
	Trabajadores	15.850	17.369	19.584

Fuente: Dirección del Trabajo

Elaboración: Unidad de Análisis Estadístico, Departamento de Estudios, Dirección del Trabajo

Cuadro 17c

Cantidad de sindicatos activos y de trabajadores afiliados, por rama de actividad económica, Región de Tarapacá (nueva), año 2014 a 2015

Rama de Actividad Económica		2014	2015
Pesca	Sindicatos	24	24
	Trabajadores	1.551	1.517
Explotación de minas y canteras	Sindicatos	19	18
	Trabajadores	4.414	4.090
Industrias manufactureras	Sindicatos	17	16
	Trabajadores	1.057	1.174
Suministro de electricidad, gas y agua	Sindicatos	8	8
	Trabajadores	247	250
Construcción	Sindicatos	12	10
	Trabajadores	399	483
Comercio	Sindicatos	22	23
	Trabajadores	4.879	4.752
Hoteles y restaurantes	Sindicatos	10	10
	Trabajadores	1.013	1.002
Transporte, almacenamiento y comunicaciones	Sindicatos	52	50
	Trabajadores	2.499	2.722
Actividades inmobiliarias, empresariales y de alquiler	Sindicatos	17	17
	Trabajadores	740	664
Enseñanza	Sindicatos	16	19
	Trabajadores	739	731
Servicios sociales y de salud	Sindicatos	3	3
	Trabajadores	205	198
Otras actividades de servicios comunitarios	Sindicatos	23	27
	Trabajadores	1.513	2.125
Otras actividades no especificadas	Sindicatos	5	6
	Trabajadores	201	236
Total	Sindicatos	228	231
	Trabajadores	19.457	19.944

Fuente: Dirección del Trabajo

Elaboración: Unidad de Análisis Estadístico, Departamento de Estudios, Dirección del Trabajo

Cuadro 18a

Cantidad de sindicatos activos, población afiliada a sindicatos activos, fuerza de trabajo⁴⁷ e índices de crecimiento asociados (Base 1998=100), Región de Antofagasta, años⁴⁸ 1990 a 1999

Año	Cantidad de Sindicatos Activos	Índice Cantidad de Sindicatos Activos	Población Afiliada a Sindicatos Activos	Índice Población Afiliada a Sind. Activos	Fuerza de Trabajo Ocupada con potencial de sindicalización	Índice Fuerza de Trabajo con potencial de sindicalización
1990	**	**	31.068	**	**	**
1991	275	**	32.139	**	**	**
1992	290	**	31.806	**	**	**
1993	256	**	28.921	**	**	**
1994	277	**	27.964	**	**	**
1995	270	**	31.977	**	**	**
1996	**	**	**	**	141.879	**
1997	324	**	32.616	**	139.936	**
1998	331	100,0	28.348	100,0	141.265	100,0
1999	313	94,6	26.846	94,7	134.229	95,0

**Información no disponible.

Fuente: Dirección del Trabajo; INE, Encuesta Nacional de Empleo

Elaboración: Unidad de Análisis Estadístico, Departamento de Estudios, Dirección del Trabajo

⁴⁷Asalariados sector privado + Personal de Servicio + Trabajadores por cuenta propia, trimestre: octubre-diciembre (Fuente: Encuesta Nacional de Empleo, INE).

⁴⁸No se entrega información para los años 1990 a 1995, ya que no existe información de la Encuesta de Empleo del INE respecto al total de asalariados desagregado por sector público y privado.

Cuadro 18b

Cantidad de sindicatos activos, población afiliada a sindicatos activos, fuerza de trabajo⁴⁹ e índices de crecimiento asociados (Base 1998=100), Región de Antofagasta, años⁵⁰ 2000 a 2009

Año	Cantidad de Sindicatos Activos	Índice Cantidad de Sindicatos Activos	Población Afiliada a Sindicatos Activos	Índice Población Afiliada a Sind. Activos	Fuerza de Trabajo Ocupada con potencial de sindicalización	Índice Fuerza de Trabajo con potencial de sindicalización
2001	331	100,0	29.444	103,9	139.351	98,6
2002	367	110,9	31.331	110,5	140.136	99,2
2003	402	121,5	36.010	127,0	151.574	107,3
2004	447	135,0	35.453	125,1	151.547	107,3
2005	447	135,0	36.579	129,0	151.196	107,0
2006	456	137,8	37.766	133,2	183.821	130,1
2007	453	136,9	52.931	186,7	195.151	138,1
2008	471	142,3	56.741	200,2	195.039	138,1
2009	514	155,3	46.307	163,4	193.944	137,3

Fuente: Dirección del Trabajo; INE, Encuesta Nacional de Empleo

Elaboración: Unidad de Análisis Estadístico, Departamento de Estudios, Dirección del Trabajo

⁴⁹ Asalariados sector privado + Personal de Servicio + Trabajadores por cuenta propia, trimestre: octubre-diciembre (Fuente: Encuesta Nacional de Empleo, INE).

⁵⁰ No se entrega información para los años 1990 a 1995, ya que no existe información de la Encuesta de Empleo del INE respecto al total de asalariados desagregado por sector público y privado.

Cuadro 18c

Cantidad de sindicatos activos, población afiliada a sindicatos activos, fuerza de trabajo⁵¹ e índices de crecimiento asociados (Base 1998=100), Región de Antofagasta, años⁵² 2010 a 2015

Año	Cantidad de Sindicatos Activos	Índice Cantidad de Sindicatos Activos	Población Afiliada a Sindicatos Activos	Índice Población Afiliada a Sind. Activos	Fuerza de Trabajo Ocupada con potencial de sindicalización	Índice Fuerza de Trabajo con potencial de sindicalización
2010	516	155,7	50.432	172,3	222.877	172,3
2011	536	161,9	49.554	174,8	214.228	151,6
2012	583	176,1	57.416	202,5	213.143	150,9
2013	600	181,3	59.601	210,2	215.345	152,4
2014	631	190,6	64.334	226,9	216.222	153,1
2015	637	192,4	67.393	237,7	220.212	155,9

Fuente: Dirección del Trabajo; INE, Encuesta Nacional de Empleo

Elaboración: Unidad de Análisis Estadístico, Departamento de Estudios, Dirección del Trabajo

⁵¹Asalariados sector privado + Personal de Servicio + Trabajadores por cuenta propia, trimestre: octubre-diciembre (Fuente: Encuesta Nacional de Empleo, INE).

⁵²No se entrega información para los años 1990 a 1995, ya que no existe información de la Encuesta de Empleo del INE respecto al total de asalariados desagregado por sector público y privado.

Cuadro 19

Cantidad de trabajadores afiliados a sindicatos activos, por rama de actividad económica, Región de Antofagasta, años 1991 a 1998

Rama Actividad Económica	1991	1992	1993	1994	1995	1997	1998
Agricultura	582	611	814	894	1.057	1.173	1.707
Minería	17.470	16.589	15.025	14.128	11.472	9.815	11.422
Industria	2.631	2.449	2.043	1.998	1.830	2.234	2.157
Elec., Gas y Agua	592	607	648	619	598	670	622
Construcción	1.365	933	1.087	1.170	983	996	982
Comercio	2.118	2.341	1.771	1.879	2.145	2.722	2.581
Transporte y Com.	4.312	4.581	4.003	3.709	3.581	4.543	4.970
Est. Financieros	365	437	354	386	650	408	438
Servicios	2.621	3.140	3.014	2.864	2.347	2.402	3.074
Otros y sin esp.	83	118	162	317	7.314	7.653	395
Total	32.139	31.806	28.921	27.964	31.977	32.616	28.348

Fuente: Dirección del Trabajo

Elaboración: Unidad de Análisis Estadístico, Departamento de Estudios, Dirección del Trabajo

Cuadro 20a

Cantidad de sindicatos activos y de trabajadores afiliados, por rama de actividad económica, región de Antofagasta, años 1999 a 2001

Rama Actividad Económica		1999	2000	2001
Agricultura	Sindicatos	18	21	21
	Trabajadores	1.095	1.232	1.156
Minería	Sindicatos	51	51	54
	Trabajadores	10.605	11.557	11.647
Industria	Sindicatos	36	37	30
	Trabajadores	2.114	2.019	2.150
Elec., Gas y Agua	Sindicatos	9	11	12
	Trabajadores	559	692	693
Construcción	Sindicatos	13	11	15
	Trabajadores	1.060	1.975	2.087
Comercio	Sindicatos	40	39	40
	Trabajadores	2.521	2.444	2.084
Transporte y Com.	Sindicatos	94	86	96
	Trabajadores	5.191	4.685	5.439
Est. Financieros	Sindicatos	8	5	12
	Trabajadores	287	241	565
Servicios	Sindicatos	34	35	49
	Trabajadores	2.895	3.262	3.579
Otros y sin especificar	Sindicatos	10	3	2
	Trabajadores	519	70	44
Total	Sindicatos	313	299	331
	Trabajadores	26.846	28.177	29.444

Fuente: Dirección del Trabajo

Elaboración: Unidad de Análisis Estadístico, Departamento de Estudios, Dirección del Trabajo

Cuadro 20b

Cantidad de sindicatos activos y de trabajadores afiliados, por rama de actividad económica, región de Antofagasta, años 2002 a 2004

Rama Actividad Económica		2002	2003	2004
Agricultura	Sindicatos	24	27	30
	Trabajadores	1.207	1.359	1.264
Minería	Sindicatos	51	59	59
	Trabajadores	11.879	13.976	13.699
Industria	Sindicatos	31	40	45
	Trabajadores	2.001	3.024	2.871
Elec., Gas y Agua	Sindicatos	11	12	11
	Trabajadores	595	681	566
Construcción	Sindicatos	16	29	35
	Trabajadores	2.112	3.084	3.144
Comercio	Sindicatos	36	56	72
	Trabajadores	2.047	3.269	3.444
Transporte y Com.	Sindicatos	79	105	104
	Trabajadores	4.236	5.026	4.475
Est. Financieros	Sindicatos	16	25	29
	Trabajadores	687	1.089	1.181
Servicios	Sindicatos	51	45	53
	Trabajadores	4.227	4.380	4.487
Otros y sin especificar	Sindicatos	52	4	9
	Trabajadores	2.340	122	322
Total	Sindicatos	367	402	447
	Trabajadores	31.331	36.010	35.453

Fuente: Dirección del Trabajo

Elaboración: Unidad de Análisis Estadístico, Departamento de Estudios, Dirección del Trabajo

Cuadro 20c

Cantidad de sindicatos activos y de trabajadores afiliados, por rama de actividad económica, región de Antofagasta, años 2005 a 2007

Rama Actividad Económica		2005	2006	2007
Agricultura	Sindicatos	28	25	21
	Trabajadores	1.267	1.074	1.076
Minería	Sindicatos	76	76	86
	Trabajadores	15.036	16.175	16.623
Industria	Sindicatos	77	76	67
	Trabajadores	4.403	3.993	4.825
Elec., Gas y Agua	Sindicatos	11	11	12
	Trabajadores	566	537	478
Construcción	Sindicatos	23	24	25
	Trabajadores	2.549	2.663	977
Comercio	Sindicatos	55	59	65
	Trabajadores	2.970	2.932	4.231
Transporte y Com.	Sindicatos	101	102	101
	Trabajadores	4.626	4.888	4.547
Est. Financieros	Sindicatos	21	22	17
	Trabajadores	626	836	1.024
Servicios	Sindicatos	55	61	59
	Trabajadores	4.536	4.668	19.150
Otros y sin especificar	Sindicatos	0	0	0
	Trabajadores	0	0	0
Total	Sindicatos	447	456	453
	Trabajadores	36.579	37.766	52.931

Fuente: Dirección del Trabajo

Elaboración: Unidad de Análisis Estadístico, Departamento de Estudios, Dirección del Trabajo

Cuadro 20d

Cantidad de sindicatos activos y de trabajadores afiliados, por rama de actividad económica, región de Antofagasta, años 2008 a 2010

Rama Actividad Económica		2008	2009	2010
Agricultura	Sindicatos	21	27	30
	Trabajadores	950	1.181	1.222
Minería	Sindicatos	68	75	71
	Trabajadores	16.531	16.854	17.391
Industria	Sindicatos	51	72	49
	Trabajadores	3.060	3.605	2.827
Elec., Gas y Agua	Sindicatos	11	10	15
	Trabajadores	458	421	745
Construcción	Sindicatos	52	47	59
	Trabajadores	17.247	3.231	3.646
Comercio	Sindicatos	69	80	91
	Trabajadores	6.146	8.037	11.718
Transporte y Com.	Sindicatos	103	106	112
	Trabajadores	4.849	4.936	5.790
Est. Financieros	Sindicatos	34	26	2
	Trabajadores	2.139	1.862	72
Servicios	Sindicatos	62	71	87
	Trabajadores	5.361	6.180	7.021
Otros y sin especificar	Sindicatos	0	0	0
	Trabajadores	0	0	0
Total	Sindicatos	471	514	516
	Trabajadores	56.741	46.307	50.432

Fuente: Dirección del Trabajo

Elaboración: Unidad de Análisis Estadístico, Departamento de Estudios, Dirección del Trabajo

Cuadro 20e

Cantidad de sindicatos activos y de trabajadores afiliados, por rama de actividad económica, región de Antofagasta, años 2011 a 2013

Rama Actividad Económica		2011	2012	2013
Agricultura, ganadería, caza y silvicultura	Sindicatos	3	2	2
	Trabajadores	170	57	119
Pesca	Sindicatos	25	26	28
	Trabajadores	1.045	1.133	1.152
Explotación de minas y canteras	Sindicatos	66	68	71
	Trabajadores	16.894	19.202	19.734
Industrias manufactureras	Sindicatos	45	44	46
	Trabajadores	2.828	2.962	3.435
Suministro de electricidad, gas y agua	Sindicatos	16	17	17
	Trabajadores	970	998	1.000
Construcción	Sindicatos	59	70	70
	Trabajadores	3.699	5.039	5.131
Comercio	Sindicatos	76	79	82
	Trabajadores	7.041	7.930	7.690
Hoteles y restaurantes	Sindicatos	22	22	19
	Trabajadores	3.252	3.811	4.351
Transporte, almacenamiento y comunicaciones	Sindicatos	121	134	131
	Trabajadores	6.017	6.910	6.869
Intermediación financiera	Sindicatos	2	4	3
	Trabajadores	73	114	101
Actividades inmobiliarias, empresariales y de alquiler	Sindicatos	47	56	68
	Trabajadores	3.254	4.241	5.026
Enseñanza	Sindicatos	20	23	24
	Trabajadores	2.361	2.699	2794
Servicios sociales y de salud	Sindicatos	12	12	11
	Trabajadores	771	781	787
Otras actividades de servicios comunitarios	Sindicatos	15	18	16
	Trabajadores	844	1.019	1050
Organizaciones y órganos extraterritoriales	Sindicatos	1	1	0
	Trabajadores	110	110	0
Otras actividades no especificadas	Sindicatos	6	7	12
	Trabajadores	225	410	362
Total	Sindicatos	536	583	600
	Trabajadores	49.554	57.416	59.601

Fuente: Dirección del Trabajo

Elaboración: Unidad de Análisis Estadístico, Departamento de Estudios, Dirección del Trabajo

Cuadro 20f

Cantidad de sindicatos activos y de trabajadores afiliados, por rama de actividad económica, región de Antofagasta, año 2014 a 2015

Rama de Actividad Económica		2014	2015
Agricultura, ganadería, caza y silvicultura	Sindicatos	2	2
	Trabajadores	64	64
Pesca	Sindicatos	28	31
	Trabajadores	1.110	1.168
Explotación de minas y canteras	Sindicatos	71	70
	Trabajadores	21.435	21.685
Industrias manufactureras	Sindicatos	49	56
	Trabajadores	3.371	3.640
Suministro de electricidad, gas y agua	Sindicatos	18	16
	Trabajadores	1138	1022
Construcción	Sindicatos	68	67
	Trabajadores	5.120	6.218
Comercio	Sindicatos	80	69
	Trabajadores	7.935	7.503
Hoteles y restaurantes	Sindicatos	19	19
	Trabajadores	5.642	5.671
Transporte, almacenamiento y comunicaciones	Sindicatos	136	135
	Trabajadores	7.175	7.318
Intermediación financiera	Sindicatos	3	2
	Trabajadores	100	60
Actividades inmobiliarias, empresariales y de alquiler	Sindicatos	75	80
	Trabajadores	5.128	5.282
Enseñanza	Sindicatos	26	29
	Trabajadores	3.110	3.903
Servicios sociales y de salud	Sindicatos	11	10
	Trabajadores	866	947
Otras actividades de servicios comunitarios	Sindicatos	19	21
	Trabajadores	1.161	1.315
Organizaciones y órganos extraterritoriales	Sindicatos	1	0
	Trabajadores	101	0
Otras actividades no especificadas	Sindicatos	25	30
	Trabajadores	878	1.597
Total	Sindicatos	631	637
	Trabajadores	64.334	67.393

Fuente: Dirección del Trabajo

Elaboración: Unidad de Análisis Estadístico, Departamento de Estudios, Dirección del Trabajo

Cuadro 21a

Cantidad de sindicatos activos, población afiliada a sindicatos activos, fuerza de trabajo⁵³ e índices de crecimiento asociados (Base 1998=100), región de Atacama, años⁵⁴ 1990 a 1999

Año	Cantidad de Sindicatos Activos	Índice Cantidad de Sindicatos Activos	Población Afiliada a Sindicatos Activos	Índice Población Afiliada a Sind. Activos	Fuerza de Trabajo Ocupada con potencial de sindicalización	Índice Fuerza de Trabajo con potencial de sindicalización
1990	**	**	14.118	**	**	**
1991	159	**	16.137	**	**	**
1992	186	**	17.921	**	**	**
1993	196	**	18.026	**	**	**
1994	209	**	17.798	**	**	**
1995	204	**	16.997	**	**	**
1996	**	**	**	**	82.697	**
1997	177	**	13.604	**	85.138	**
1998	176	100,0	12.750	100,0	87.175	100,0
1999	150	85,2	10.561	82,8	85.224	97,8

**Información no disponible.

Fuente: Dirección del Trabajo; INE, Encuesta Nacional de Empleo

Elaboración: Unidad de Análisis Estadístico, Departamento de Estudios, Dirección del Trabajo

⁵³Asalariados sector privado + Personal de Servicio + Trabajadores por cuenta propia, trimestre: octubre-diciembre (Fuente: Encuesta Nacional de Empleo, INE).

⁵⁴No se entrega información para los años 1990 a 1995, ya que no existe información de la Encuesta de Empleo del INE respecto al total de asalariados desagregado por sector público y privado.

Cuadro 21b

Cantidad de sindicatos activos, población afiliada a sindicatos activos, fuerza de trabajo⁵⁵ e índices de crecimiento asociados (Base 1998=100), región de Atacama, años⁵⁶ 2000 a 2009

Año	Cantidad de Sindicatos Activos	Índice Cantidad de Sindicatos Activos	Población Afiliada a Sindicatos Activos	Índice Población Afiliada a Sind. Activos	Fuerza de Trabajo Ocupada con potencial de sindicalización	Índice Fuerza de Trabajo con potencial de sindicalización
2000	144	81,8	10.325	81,0	83.652	96,0
2001	163	92,6	11.304	88,7	83.510	95,8
2002	199	113,1	12.816	100,5	87.254	100,1
2003	221	125,6	12.781	100,2	89.572	102,7
2004	224	127,3	12.363	97,0	90.259	103,5
2005	227	129,0	13.021	102,1	99.409	114,2
2006	236	134,1	14.362	112,6	90.994	104,4
2007	212	120,5	13.184	103,4	97.905	112,3
2008	245	139,2	14.957	117,3	99.512	114,2
2009	265	150,6	18.429	144,5	102.063	117,1

Fuente: Dirección del Trabajo; INE, Encuesta Nacional de Empleo

Elaboración: Unidad de Análisis Estadístico, Departamento de Estudios, Dirección del Trabajo

⁵⁵Asalariados sector privado + Personal de Servicio + Trabajadores por cuenta propia, trimestre: octubre-diciembre (Fuente: Encuesta Nacional de Empleo, INE).

⁵⁶No se entrega información para los años 1990 a 1995, ya que no existe información de la Encuesta de Empleo del INE respecto al total de asalariados desagregado por sector público y privado.

Cuadro 21c

Cantidad de sindicatos activos, población afiliada a sindicatos activos, fuerza de trabajo⁵⁷ e índices de crecimiento asociados (Base 1998=100), región de Atacama, años⁵⁸ 2010 a 2015

Año	Cantidad de Sindicatos Activos	Índice Cantidad de Sindicatos Activos	Población Afiliada a Sindicatos Activos	Índice Población Afiliada a Sind. Activos	Fuerza de Trabajo Ocupada con potencial de sindicalización	Índice Fuerza de Trabajo con potencial de sindicalización
2010	270	152,5	18.191	143,2	98.763	113,8
2011	278	157,9	19.935	156,4	104.773	120,2
2012	288	162,7	21.850	160,6	104.587	122,8
2013	288	162,7	22.300	163,9	105.134	123,5
2014	312	177,3	23.216	182,1	107.327	123,1
2015	320	181,8	25.490	199,9	105.666	121,2

Fuente: Dirección del Trabajo; INE, Encuesta Nacional de Empleo

Elaboración: Unidad de Análisis Estadístico, Departamento de Estudios, Dirección del Trabajo

⁵⁷Asalariados sector privado + Personal de Servicio + Trabajadores por cuenta propia, trimestre: octubre-diciembre (Fuente: Encuesta Nacional de Empleo, INE).

⁵⁸No se entrega información para los años 1990 a 1995, ya que no existe información de la Encuesta de Empleo del INE respecto al total de asalariados desagregado por sector público y privado.

Cuadro 22

Cantidad de trabajadores afiliados a sindicatos activos, por rama de actividad económica, Región de Atacama, años⁵⁹ 1991 a 1998

Rama Actividad Económica	1991	1992	1993	1994	1995	1997	1998
Agricultura	1.125	1.445	1.883	2.188	3.072	2.085	1.892
Minería	9.610	10.199	9.729	8.993	7.376	6.038	5.505
Industria	409	434	422	434	486	426	379
Elec., Gas y Agua	178	189	189	161	171	204	237
Construcción	1.353	1.705	1.856	1.817	1.749	675	347
Comercio	881	1.212	1.320	1.554	1.144	1.470	1.217
Transporte y Com.	1.518	1.647	1.612	1.910	1.901	1.806	1.755
Est. Financieros	304	268	248	273	198	27	27
Servicios	759	822	767	440	840	814	814
Otros y sin esp.	0	0	0	28	60	59	577
Total	16.137	17.921	18.026	17.798	16.997	13.604	12.750

Fuente: Dirección del Trabajo; INE, Encuesta Nacional de Empleo

Elaboración: Unidad de Análisis Estadístico, Departamento de Estudios, Dirección del Trabajo

⁵⁹Las cifras del año 1996 se encuentran en proceso de revisión.

Cuadro 23a

Cantidad de sindicatos activos y de trabajadores afiliados por rama de actividad económica, región de Atacama, años 1999 a 2001

Rama Actividad Económica		1999	2000	2001
Agricultura	Sindicatos	37	32	28
	Trabajadores	1.941	2.013	1.940
Minería	Sindicatos	32	31	32
	Trabajadores	4.139	4.327	4.589
Industria	Sindicatos	6	6	7
	Trabajadores	245	301	280
Elec., Gas y Agua	Sindicatos	2	2	2
	Trabajadores	195	195	195
Construcción	Sindicatos	5	6	7
	Trabajadores	284	312	889
Comercio	Sindicatos	14	11	17
	Trabajadores	899	684	549
Transporte y Com.	Sindicatos	30	32	37
	Trabajadores	1.370	1.324	1.568
Est. Financieros	Sindicatos	1	1	5
	Trabajadores	27	73	226
Servicios	Sindicatos	8	10	20
	Trabajadores	842	561	606
Otros y sin especificar	Sindicatos	15	13	8
	Trabajadores	619	535	462
Total	Sindicatos	150	144	163
	Trabajadores	10.561	10.325	11.304

Fuente: Dirección del Trabajo

Elaboración: Unidad de Análisis Estadístico, Departamento de Estudios, Dirección del Trabajo

Cuadro 23b

Cantidad de sindicatos activos y de trabajadores afiliados por rama de actividad económica, región de Atacama, años 2002 a 2004

Rama Actividad Económica		2002	2003	2004
Agricultura	Sindicatos	34	43	43
	Trabajadores	1.717	1.986	1.718
Minería	Sindicatos	37	44	41
	Trabajadores	4.742	4.951	4.584
Industria	Sindicatos	8	10	12
	Trabajadores	240	357	449
Elec., Gas y Agua	Sindicatos	3	3	3
	Trabajadores	315	310	294
Construcción	Sindicatos	6	9	7
	Trabajadores	891	451	312
Comercio	Sindicatos	20	25	27
	Trabajadores	993	1.152	1.217
Transporte y Com.	Sindicatos	36	48	50
	Trabajadores	1.780	2.107	2.114
Est. Financieros	Sindicatos	6	8	5
	Trabajadores	251	303	179
Servicios	Sindicatos	20	24	24
	Trabajadores	684	840	790
Otros y sin especificar	Sindicatos	29	7	12
	Trabajadores	1.203	324	706
Total	Sindicatos	199	221	224
	Trabajadores	12.816	12.781	12.363

Fuente: Dirección del Trabajo

Elaboración: Unidad de Análisis Estadístico, Departamento de Estudios, Dirección del Trabajo

Cuadro 23c

Cantidad de sindicatos activos y de trabajadores afiliados por rama de actividad económica, región de Atacama, años 2005 a 2007

Rama Actividad Económica		2005	2006	2007
Agricultura	Sindicatos	41	44	40
	Trabajadores	1.693	1.819	2.764
Minería	Sindicatos	49	51	42
	Trabajadores	5.139	5.698	3.930
Industria	Sindicatos	19	11	12
	Trabajadores	752	559	515
Elec., Gas y Agua	Sindicatos	4	3	2
	Trabajadores	313	257	73
Construcción	Sindicatos	8	14	18
	Trabajadores	491	704	1.188
Comercio	Sindicatos	28	28	29
	Trabajadores	1.347	1.762	1.541
Transporte y Com.	Sindicatos	54	57	47
	Trabajadores	2.279	2.386	1.964
Est. Financieros	Sindicatos	3	8	5
	Trabajadores	120	321	255
Servicios	Sindicatos	21	20	17
	Trabajadores	887	856	954
Otros y sin especificar	Sindicatos	0	0	0
	Trabajadores	0	0	0
Total	Sindicatos	227	236	212
	Trabajadores	13.021	14.362	13.184

Fuente: Dirección del Trabajo

Elaboración: Unidad de Análisis Estadístico, Departamento de Estudios, Dirección del Trabajo

Cuadro 23d

Cantidad de sindicatos activos y de trabajadores afiliados por rama de actividad económica, región de Atacama, años 2008 a 2010

Rama Actividad Económica		2008	2009	2010
Agricultura	Sindicatos	41	43	47
	Trabajadores	1.900	1.863	1.807
Minería	Sindicatos	52	53	53
	Trabajadores	4.954	5.539	5.996
Industria	Sindicatos	11	11	10
	Trabajadores	337	348	362
Elec., Gas y Agua	Sindicatos	3	4	2
	Trabajadores	142	164	110
Construcción	Sindicatos	30	30	32
	Trabajadores	1.604	3.420	2.744
Comercio	Sindicatos	37	43	44
	Trabajadores	2.217	3.085	3.068
Transporte y Com.	Sindicatos	43	47	50
	Trabajadores	2.164	2.384	2.504
Est. Financieros	Sindicatos	8	8	1
	Trabajadores	482	503	85
Servicios	Sindicatos	20	26	31
	Trabajadores	1.157	1.123	1.515
Otros y sin especificar	Sindicatos	0	0	0
	Trabajadores	0	0	0
Total	Sindicatos	245	265	270
	Trabajadores	14.957	18.429	18.191

Fuente: Dirección del Trabajo

Elaboración: Unidad de Análisis Estadístico, Departamento de Estudios, Dirección del Trabajo

Cuadro 23e

Cantidad de sindicatos activos y de trabajadores afiliados por rama de actividad económica, región de Atacama, años 2011 a 2013

Rama Actividad Económica		2011	2012	2013
Agricultura, ganadería, caza y silvicultura	Sindicatos	10	10	8
	Trabajadores	461	443	342
Pesca	Sindicatos	37	44	45
	Trabajadores	1.485	1.662	1.730
Explotación de minas y canteras	Sindicatos	53	57	55
	Trabajadores	6.534	6.818	6.669
Industrias manufactureras	Sindicatos	9	10	11
	Trabajadores	351	519	630
Suministro de electricidad, gas y agua	Sindicatos	3	3	3
	Trabajadores	170	224	224
Construcción	Sindicatos	28	29	29
	Trabajadores	2.990	3.748	3.723
Comercio	Sindicatos	35	31	31
	Trabajadores	2147	2014	2.041
Hoteles y restaurantes	Sindicatos	10	12	13
	Trabajadores	1.165	993	1.041
Transporte, almacenamiento y comunicaciones	Sindicatos	58	59	59
	Trabajadores	2.715	2.940	2.850
Intermediación financiera	Sindicatos	1	1	1
	Trabajadores	142	142	112
Administración pública y defensa	Sindicatos	0	0	14
	Trabajadores	0	0	1.325
Actividades inmobiliarias, empresariales y de alquiler	Sindicatos	12	12	1
	Trabajadores	786	1.100	29
Enseñanza	Sindicatos	14	14	11
	Trabajadores	577	774	681
Servicios sociales y de salud	Sindicatos	4	3	3
	Trabajadores	119	113	94
Otras actividades de servicios comunitarios	Sindicatos	3	3	3
	Trabajadores	267	360	782
Otras actividades no especificadas	Sindicatos	1	0	1
	Trabajadores	26	0	27
Total	Sindicatos	278	288	288
	Trabajadores	19.935	21.850	22.300

Fuente: Dirección del Trabajo

Elaboración: Unidad de Análisis Estadístico, Departamento de Estudios, Dirección del Trabajo

Cuadro 23f

Cantidad de sindicatos activos y de trabajadores afiliados por rama de actividad económica, región de Atacama, año 2014 a 2015

Rama de Actividad Económica		2014	2015
Agricultura, ganadería, caza y silvicultura	Sindicatos	6	9
	Trabajadores	258	455
Pesca	Sindicatos	50	57
	Trabajadores	1.794	2.141
Explotación de minas y canteras	Sindicatos	57	59
	Trabajadores	7.474	7.305
Industrias manufactureras	Sindicatos	14	13
	Trabajadores	787	752
Suministro de electricidad, gas y agua	Sindicatos	4	4
	Trabajadores	253	277
Construcción	Sindicatos	35	30
	Trabajadores	3.132	4.801
Comercio	Sindicatos	32	31
	Trabajadores	2.461	2.212
Hoteles y restaurantes	Sindicatos	13	12
	Trabajadores	1.842	2.023
Transporte, almacenamiento y comunicaciones	Sindicatos	62	62
	Trabajadores	3.055	3.119
Intermediación financiera	Sindicatos	1	1
	Trabajadores	112	94
Administración pública y defensa	Sindicatos	15	16
	Trabajadores	1.034	1.137
Actividades inmobiliarias, empresariales y de alquiler	Sindicatos	1	1
	Trabajadores	29	28
Enseñanza	Sindicatos	16	16
	Trabajadores	721	770
Servicios sociales y de salud	Sindicatos	2	2
	Trabajadores	84	97
Otras actividades de servicios comunitarios	Sindicatos	2	3
	Trabajadores	110	123
Otras actividades no especificadas	Sindicatos	2	4
	Trabajadores	70	156
Total	Sindicatos	312	320
	Trabajadores	23.216	25.490

Fuente: Dirección del Trabajo

Elaboración: Unidad de Análisis Estadístico, Departamento de Estudios, Dirección del Trabajo

Cuadro 24a

Cantidad de sindicatos activos, población afiliada a sindicatos activos, fuerza de trabajo⁶⁰ e índices de crecimiento (Base 1998=100), Región de Coquimbo, años⁶¹ 1990 a 1999

Año	Cantidad de Sindicatos Activos	Índice Cantidad de Sindicatos Activos	Población Afiliada a Sindicatos Activos	Índice Población Afiliada a Sind. Activos	Fuerza de Trabajo Ocupada con potencial de sindicalización	Índice Fuerza de Trabajo con potencial de sindicalización
1990	**	**	16.193	**	**	**
1991	236	**	18.668	**	**	**
1992	261	**	19.935	**	**	**
1993	246	**	18.241	**	**	**
1994	260	**	18.598	**	**	**
1995	266	**	19.475	**	**	**
1996	**	**	**	**	165.669	**
1997	268	**	18.417	**	168.405	**
1998	267	100,0	17.544	100	168.724	100,0
1999	241	90,3	15.669	89,3	168.416	99,8

**Información no disponible.

Fuente: Dirección del Trabajo; INE, Encuesta Nacional de Empleo

Elaboración: Unidad de Análisis Estadístico, Departamento de Estudios, Dirección del Trabajo

⁶⁰Asalariados sector privado + Personal de Servicio + Trabajadores por cuenta propia, trimestre octubre-diciembre (Fuente: Encuesta Nacional de Empleo, INE).

⁶¹No se entrega información para los años 1990 a 1995, ya que no existe información de la Encuesta de Empleo del INE respecto al total de asalariados desagregado por sector público y privado.

Cuadro 24b

Cantidad de sindicatos activos, población afiliada a sindicatos activos, fuerza de trabajo⁶² e índices de crecimiento (Base 1998=100), Región de Coquimbo, años⁶³ 2001 a 2009

Año	Cantidad de Sindicatos Activos	Índice Cantidad de Sindicatos Activos	Población Afiliada a Sindicatos Activos	Índice Población Afiliada a Sind. Activos	Fuerza de Trabajo Ocupada con potencial de sindicalización	Índice Fuerza de Trabajo con potencial de sindicalización
2001	296	110,9	18.608	106,1	165.819	98,3
2002	302	113,1	19.163	109,2	172.455	102,2
2003	341	127,7	19.845	113,1	176.115	104,4
2004	360	134,8	18.805	107,2	179.052	106,1
2005	358	134,1	19.756	112,6	184.767	109,5
2006	356	133,3	19.229	109,6	212.992	126,2
2007	326	122,1	17.774	101,3	213.326	126,4
2008	343	128,5	21.762	124,0	217.503	128,9
2009	369	138,2	22.987	131,0	227.273	134,7

Fuente: Dirección del Trabajo; INE, Encuesta Nacional de Empleo

Elaboración: Unidad de Análisis Estadístico, Departamento de Estudios, Dirección del Trabajo

⁶²Asalariados sector privado + Personal de Servicio + Trabajadores por cuenta propia, trimestre octubre-diciembre (Fuente: Encuesta Nacional de Empleo, INE).

⁶³No se entrega información para los años 1990 a 1995, ya que no existe información de la Encuesta de Empleo del INE respecto al total de asalariados desagregado por sector público y privado.

Cuadro 24c

Cantidad de sindicatos activos, población afiliada a sindicatos activos, fuerza de trabajo⁶⁴ e índices de crecimiento (Base 1998=100), Región de Coquimbo, años⁶⁵ 2010 a 2015

Año	Cantidad de Sindicatos Activos	Índice Cantidad de Sindicatos Activos	Población Afiliada a Sindicatos Activos	Índice Población Afiliada a Sind. Activos	Fuerza de Trabajo Ocupada con potencial de sindicalización	Índice Fuerza de Trabajo con potencial de sindicalización
2010	357	135	20.944	122,1	237.671	139,3
2011	384	143,8	22.180	126,4	254.150	150,6
2012	396	148,3	25.295	144,2	255.113	151,2
2013	409	153,2	25.882	147,5	262.205	155,4
2014	429	160,7	27.398	156,2	287.252	170,2
2015	425	159,2	28.169	160,6	292.547	173,4

Fuente: Dirección del Trabajo; INE, Encuesta Nacional de Empleo

Elaboración: Unidad de Análisis Estadístico, Departamento de Estudios, Dirección del Trabajo

⁶⁴Asalariados sector privado + Personal de Servicio + Trabajadores por cuenta propia, trimestre octubre-diciembre (Fuente: Encuesta Nacional de Empleo, INE).

⁶⁵No se entrega información para los años 1990 a 1995, ya que no existe información de la Encuesta de Empleo del INE respecto al total de asalariados desagregado por sector público y privado.

Cuadro 25

Cantidad de trabajadores afiliados a sindicatos activos, por rama de actividad económica, Región de Coquimbo, años 1991 a 1998

Rama Actividad Económica	1991	1992	1993	1994	1995	1997	1998
Agricultura	3.830	3.794	3.497	3.260	3.290	2.884	2.794
Minería	3.959	4.137	3.483	3.503	2.936	3.231	2.450
Industria	2.265	2.399	2.539	2.535	3.355	2.428	2.419
Elec., Gas y Agua	201	201	283	283	291	217	370
Construcción	1.427	1.674	1.442	1.311	987	853	912
Comercio	2.422	2.753	2.410	2.640	2.938	2.978	2.559
Transporte y Com.	2.893	3.000	2.983	3.453	3.678	3.525	3.330
Est. Financieros	524	504	371	355	260	165	101
Servicios	1.147	1.473	1.233	1.206	1.230	1.353	1.322
Otros y sin esp.	0	0	0	52	510	783	1.287
Total	18.668	19.935	18.241	18.598	19.475	18.417	17.544

Fuente: Dirección del Trabajo

Elaboración: Unidad de Análisis Estadístico, Departamento de Estudios, Dirección del Trabajo

Cuadro 26a

Cantidad de sindicatos activos y de trabajadores afiliados por rama de actividad económica, Región de Coquimbo, años 1999 a 2001

Rama Actividad Económica		1999	2000	2001
Agricultura	Sindicatos	49	56	62
	Trabajadores	2.536	3.109	3.547
Minería	Sindicatos	17	23	20
	Trabajadores	2.173	2.080	1.948
Industria	Sindicatos	25	22	21
	Trabajadores	2.463	2.330	2.093
Elec., Gas y Agua	Sindicatos	2	3	6
	Trabajadores	275	413	463
Construcción	Sindicatos	2	6	5
	Trabajadores	123	1.372	1.343
Comercio	Sindicatos	36	40	47
	Trabajadores	2.084	2.540	2.988
Transporte y Com.	Sindicatos	54	63	64
	Trabajadores	3.250	3.408	3.224
Est. Financieros	Sindicatos	4	5	3
	Trabajadores	122	148	91
Servicios	Sindicatos	22	35	45
	Trabajadores	1.088	1.426	1.945
Otros y sin esp.	Sindicatos	30	24	23
	Trabajadores	1.555	1.032	966
Total	Sindicatos	241	277	296
	Trabajadores	15.669	17.858	18.608

Fuente: Dirección del Trabajo

Elaboración: Unidad de Análisis Estadístico, Departamento de Estudios, Dirección del Trabajo

Cuadro 26b

Cantidad de sindicatos activos y de trabajadores afiliados por rama de actividad económica, Región de Coquimbo, años 2002 a 2004

Rama Actividad Económica		2002	2003	2004
Agricultura	Sindicatos	50	64	73
	Trabajadores	2.799	3.170	3.476
Minería	Sindicatos	17	21	21
	Trabajadores	1.850	2.009	2.021
Industria	Sindicatos	22	28	30
	Trabajadores	1.793	1.801	1.784
Elec., Gas y Agua	Sindicatos	3	7	5
	Trabajadores	270	543	241
Construcción	Sindicatos	4	9	6
	Trabajadores	1.325	1.576	793
Comercio	Sindicatos	40	67	73
	Trabajadores	2.493	3.742	3.939
Transporte y Com.	Sindicatos	58	72	70
	Trabajadores	3.190	3.479	3.311
Est. Financieros	Sindicatos	0	4	11
	Trabajadores	0	132	346
Servicios	Sindicatos	39	42	51
	Trabajadores	1.846	2.096	2.189
Otros y sin esp.	Sindicatos	69	27	20
	Trabajadores	3.597	1.297	705
Total	Sindicatos	302	341	360
	Trabajadores	19.163	19.845	18.805

Fuente: Dirección del Trabajo

Elaboración: Unidad de Análisis Estadístico, Departamento de Estudios, Dirección del Trabajo

Cuadro 26c

Cantidad de sindicatos activos y de trabajadores afiliados por rama de actividad económica, Región de Coquimbo, años 2005 a 2007

Rama Actividad Económica		2005	2006	2007
Agricultura	Sindicatos	81	80	61
	Trabajadores	3.707	3.584	2.630
Minería	Sindicatos	23	22	23
	Trabajadores	1.898	1.906	2.069
Industria	Sindicatos	30	30	25
	Trabajadores	1.857	1.798	1.232
Elec., Gas y Agua	Sindicatos	2	2	2
	Trabajadores	149	149	157
Construcción	Sindicatos	7	7	4
	Trabajadores	1.597	1.597	837
Comercio	Sindicatos	68	64	68
	Trabajadores	4.224	3.840	4.467
Transporte y Com.	Sindicatos	77	74	73
	Trabajadores	3.592	3.424	3.427
Est. Financieros	Sindicatos	11	13	13
	Trabajadores	351	404	443
Servicios	Sindicatos	59	64	57
	Trabajadores	2.381	2.527	2.512
Otros y sin esp.	Sindicatos	0	0	0
	Trabajadores	0	0	0
Total	Sindicatos	358	356	326
	Trabajadores	19.756	19.229	17.774

Fuente: Dirección del Trabajo

Elaboración: Unidad de Análisis Estadístico, Departamento de Estudios, Dirección del Trabajo

Cuadro 26d

Cantidad de sindicatos activos y de trabajadores afiliados por rama de actividad económica, Región de Coquimbo, años 2008 a 2010

Rama Actividad Económica		2008	2009	2010
Agricultura	Sindicatos	71	78	70
	Trabajadores	3.474	3.341	2.901
Minería	Sindicatos	26	32	25
	Trabajadores	2.330	3.087	2.538
Industria	Sindicatos	23	27	20
	Trabajadores	1.072	1.434	1.100
Elec., Gas y Agua	Sindicatos	3	3	3
	Trabajadores	192	200	161
Construcción	Sindicatos	4	4	6
	Trabajadores	921	999	982
Comercio	Sindicatos	82	81	89
	Trabajadores	5.884	5.247	5.959
Transporte y Com.	Sindicatos	71	72	81
	Trabajadores	3.588	3.802	3.819
Est. Financieros	Sindicatos	14	14	1
	Trabajadores	545	653	13
Servicios	Sindicatos	49	58	62
	Trabajadores	3.756	4.224	3.471
Otros y sin esp.	Sindicatos	0	0	0
	Trabajadores	0	0	0
Total	Sindicatos	343	369	357
	Trabajadores	21.762	22.987	20.944

Fuente: Dirección del Trabajo

Elaboración: Unidad de Análisis Estadístico, Departamento de Estudios, Dirección del Trabajo

Cuadro 26e

Cantidad de sindicatos activos y de trabajadores afiliados por rama de actividad económica, Región de Coquimbo, años 2011 a 2013

Rama Actividad Económica		2011	2012	2013
Agricultura, ganadería, caza y silvicultura	Sindicatos	38	38	31
	Trabajadores	1.656	2.193	1.847
Pesca	Sindicatos	30	34	34
	Trabajadores	1.080	1.187	1.166
Explotación de minas y canteras	Sindicatos	33	36	39
	Trabajadores	3.281	3.823	4.277
Industrias manufactureras	Sindicatos	17	20	20
	Trabajadores	887	1.086	1.123
Suministro de electricidad, gas y agua	Sindicatos	3	3	3
	Trabajadores	163	163	186
Construcción	Sindicatos	9	9	11
	Trabajadores	1.308	1.238	847
Comercio	Sindicatos	95	91	93
	Trabajadores	6.465	7.052	7.575
Hoteles y restaurantes	Sindicatos	7	7	6
	Trabajadores	158	400	410
Transporte, almacenamiento y comunicaciones	Sindicatos	84	80	87
	Trabajadores	3.737	3.937	4.037
Intermediación financiera	Sindicatos	1	0	1
	Trabajadores	13	0	25
Actividades inmobiliarias, empresariales y de alquiler	Sindicatos	15	17	17
	Trabajadores	802	1.000	969
Enseñanza	Sindicatos	21	23	26
	Trabajadores	1.122	1.411	1599
Servicios sociales y de salud	Sindicatos	4	3	3
	Trabajadores	172	134	126
Otras actividades de servicios comunitarios	Sindicatos	23	21	28
	Trabajadores	1.084	1.024	1212
Hogares privados con servicio doméstico	Sindicatos	0	1	1
	Trabajadores	0	25	29
Organizaciones y Órganos extraterritoriales	Sindicatos	3	3	3
	Trabajadores	225	221	217
Otras actividades no especificadas	Sindicatos	1	10	6
	Trabajadores	27	401	237
Total	Sindicatos	384	396	409
	Trabajadores	22.180	25.295	25.882

Fuente: Dirección del Trabajo

Elaboración: Unidad de Análisis Estadístico, Departamento de Estudios, Dirección del Trabajo

Cuadro 26f

Cantidad de sindicatos activos y de trabajadores afiliados por rama de actividad económica, Región de Coquimbo, año 2014 a 2015

Rama de Actividad Económica		2014	2015
Agricultura, ganadería, caza y silvicultura	Sindicatos	33	36
	Trabajadores	1.531	1.695
Pesca	Sindicatos	37	37
	Trabajadores	1.217	1.209
Explotación de minas y canteras	Sindicatos	37	37
	Trabajadores	4.185	4.165
Industrias manufactureras	Sindicatos	21	22
	Trabajadores	1.030	1.062
Suministro de electricidad, gas y agua	Sindicatos	3	3
	Trabajadores	186	196
Construcción	Sindicatos	11	7
	Trabajadores	936	983
Comercio	Sindicatos	106	98
	Trabajadores	8.711	7.677
Hoteles y restaurantes	Sindicatos	5	9
	Trabajadores	570	1.532
Transporte, almacenamiento y comunicaciones	Sindicatos	92	86
	Trabajadores	3.892	3.566
Intermediación financiera	Sindicatos	2	2
	Trabajadores	646	487
Actividades inmobiliarias, empresariales y de alquiler	Sindicatos	21	19
	Trabajadores	1.116	1.173
Administración pública y defensa	Sindicatos	0	1
	Trabajadores	0	99
Enseñanza	Sindicatos	24	27
	Trabajadores	1.706	1.792
Servicios sociales y de salud	Sindicatos	4	3
	Trabajadores	189	161
Otras actividades de servicios comunitarios	Sindicatos	24	1
	Trabajadores	1.065	28
Hogares privados con servicio doméstico	Sindicatos	1	24
	Trabajadores	29	1.245
Organizaciones y Órganos extraterritoriales	Sindicatos	3	3
	Trabajadores	233	229
Otras actividades no especificadas	Sindicatos	5	10
	Trabajadores	156	870
Total	Sindicatos	429	425
	Trabajadores	27.398	28.169

Fuente: Dirección del Trabajo

Elaboración: Unidad de Análisis Estadístico, Departamento de Estudios, Dirección del Trabajo

Cuadro 27a

Cantidad de sindicatos activos, población afiliada a sindicatos activos, fuerza de trabajo⁶⁶ e índices de crecimiento (Base 1998=100), región de Valparaíso, años⁶⁷ 1990 a 1999

Año	Cantidad de Sindicatos Activos	Índice Cantidad de Sindicatos Activos	Población Afiliada a Sindicatos Activos	Índice Población Afiliada a Sind. Activos	Fuerza de Trabajo Ocupada con potencial de sindicalización	Índice Fuerza de Trabajo con potencial de sindicalización
1990	**	**	62.549	**	**	**
1991	810	**	71.513	**	**	**
1992	868	**	73.170	**	**	**
1993	865	**	67.502	**	**	**
1994	854	**	65.847	**	**	**
1995	829	**	64.643	**	**	**
1996	**	**	**	**	427.301	**
1997	813	**	59.581	**	432.397	**
1998	825	100,0	62.164	100,0	430.104	100,0
1999	781	94,7	58.600	94,3	433.562	100,8

**Información no disponible.

Fuente: Dirección del Trabajo

Elaboración: Unidad de Análisis Estadístico, Departamento de Estudios, Dirección del Trabajo

⁶⁶Asalariados sector privado + Personal de Servicio + Trabajadores por cuenta propia, trimestre octubre-diciembre (Fuente: Encuesta Nacional de Empleo, INE).

⁶⁷No se entrega información para los años 1990 a 1995, ya que no existe información de la Encuesta de Empleo del INE respecto al total de asalariados desagregado por sector público y privado.

Cuadro 27b

Cantidad de sindicatos activos, población afiliada a sindicatos activos, fuerza de trabajo⁶⁸ e índices de crecimiento (Base 1998=100), región de Valparaíso, años⁶⁹ 2000 a 2009

Año	Cantidad de Sindicatos Activos	Índice Cantidad de Sindicatos Activos	Población Afiliada a Sindicatos Activos	Índice Población Afiliada a Sind. Activos	Fuerza de Trabajo Ocupada con potencial de sindicalización	Índice Fuerza de Trabajo con potencial de sindicalización
2000	844	102,3	58.734	94,5	436.411	101,5
2001	805	97,6	56.215	90,4	428.522	99,6
2002	900	109,1	59.537	95,8	443.484	103,1
2003	965	117,0	65.083	104,7	447.779	104,1
2004	980	118,8	60.341	97,1	464.552	108,0
2005	1.005	121,8	62.970	101,3	481.917	112,0
2006	1.033	125,2	65.083	104,7	534.768	124,3
2007	1.007	122,1	63.526	102,2	548.089	127,4
2008	994	120,5	66.654	107,2	557.985	129,7
2009	1.046	126,8	75.898	122,1	564.376	131,2

Fuente: Dirección del Trabajo

Elaboración: Unidad de Análisis Estadístico, Departamento de Estudios, Dirección del Trabajo

⁶⁸Asalariados sector privado + Personal de Servicio + Trabajadores por cuenta propia, trimestre octubre-diciembre (Fuente: Encuesta Nacional de Empleo, INE).

⁶⁹No se entrega información para los años 1990 a 1995, ya que no existe información de la Encuesta de Empleo del INE respecto al total de asalariados desagregado por sector público y privado.

Cuadro 27c

Cantidad de sindicatos activos, población afiliada a sindicatos activos, fuerza de trabajo⁷⁰ e índices de crecimiento (Base 1998=100), región de Valparaíso, años⁷¹ 2010 a 2015

Año	Cantidad de Sindicatos Activos	Índice Cantidad de Sindicatos Activos	Población Afiliada a Sindicatos Activos	Índice Población Afiliada a Sind. Activos	Fuerza de Trabajo Ocupada con potencial de sindicalización	Índice Fuerza de Trabajo con potencial de sindicalización
2010	1.046	126,8	73.079	118,4	618.826	140,9
2011	1.096	132,8	80.851	130,1	647.218	150,5
2012	1.091	132,2	84.718	136,3	643.472	149,6
2013	1.074	130,2	83.732	134,7	643.748	149,7
2014	1.150	139,4	86.617	139,3	648.418	150,8
2015	1.202	145,7	92.614	149,0	657.995	153,0

Fuente: Dirección del Trabajo

Elaboración: Unidad de Análisis Estadístico, Departamento de Estudios, Dirección del Trabajo

⁷⁰Asalariados sector privado + Personal de Servicio + Trabajadores por cuenta propia, trimestre octubre-diciembre (Fuente: Encuesta Nacional de Empleo, INE).

⁷¹No se entrega información para los años 1990 a 1995, ya que no existe información de la Encuesta de Empleo del INE respecto al total de asalariados desagregado por sector público y privado.

Cuadro 28

Cantidad de trabajadores afiliados a sindicatos activos, por rama de actividad económica, Región de Valparaíso, años⁷² 1991 a 1998

Rama Actividad Económica	1991	1992	1993	1994	1995	1997	1998
Agricultura	8.693	8.670	8.363	8.054	8.008	7.852	8.152
Minería	3.995	3.605	3.175	2.897	2.648	2.723	2.564
Industria	12.807	13.094	13.013	12.856	11.628	10.318	9.897
Elec., Gas y Agua	1.755	1.523	1.470	1.516	1.476	1.455	1.619
Construcción	5.553	5.943	2.519	2.303	5.875	4.189	5.013
Comercio	9.124	9.520	9.752	9.455	8.653	7.844	9.295
Transporte y Com.	17.954	17.922	17.006	16.641	14.518	13.306	13.590
Est. Financieros	893	980	748	780	687	891	919
Servicios	10.628	11.809	11.148	10.998	10.055	9.216	9.601
Otros y sin esp.	111	104	308	347	1.095	1.787	1.514
Total	71.513	73.170	67.502	65.847	64.643	59.581	62.164

Fuente: Dirección del Trabajo

Elaboración: Unidad de Análisis Estadístico, Departamento de Estudios, Dirección del Trabajo

⁷²Las cifras del año 1996 se encuentran en proceso de revisión.

Cuadro 29a

Cantidad de sindicatos activos y de trabajadores afiliados, por rama de actividad económica, Región de Valparaíso, años 1999 a 2001

Rama Actividad Económica		1999	2000	2001
Agricultura	Sindicatos	80	85	78
	Trabajadores	7.511	7.966	7.533
Minería	Sindicatos	23	23	21
	Trabajadores	2.552	2.515	1.971
Industria	Sindicatos	107	114	103
	Trabajadores	8.541	7.829	6.585
Elec., Gas y Agua	Sindicatos	13	14	12
	Trabajadores	1.504	1.111	975
Construcción	Sindicatos	21	20	13
	Trabajadores	5.040	6.445	6.104
Comercio	Sindicatos	153	163	158
	Trabajadores	8.774	8.562	8.849
Transporte y Com.	Sindicatos	218	231	231
	Trabajadores	13.580	12.953	12.719
Est. Financieros	Sindicatos	11	13	15
	Trabajadores	811	818	1.046
Servicios	Sindicatos	134	157	155
	Trabajadores	9.268	9.768	9.807
Otros y sin esp.	Sindicatos	21	24	19
	Trabajadores	1.019	767	626
Total	Sindicatos	781	844	805
	Trabajadores	58.600	58.734	56.215

Fuente: Dirección del Trabajo

Elaboración: Unidad de Análisis Estadístico, Departamento de Estudios, Dirección del Trabajo

Cuadro 29b

Cantidad de sindicatos activos y de trabajadores afiliados, por rama de actividad económica, Región de Valparaíso, años 2002 a 2004

Rama Actividad Económica		2002	2003	2004
Agricultura	Sindicatos	80	94	96
	Trabajadores	6.842	6.590	5.878
Minería	Sindicatos	24	24	23
	Trabajadores	3.019	2.918	2.391
Industria	Sindicatos	99	111	113
	Trabajadores	6.377	6.906	8.086
Elec., Gas y Agua	Sindicatos	15	16	15
	Trabajadores	1.017	1.064	959
Construcción	Sindicatos	14	20	15
	Trabajadores	6.172	6.321	3.450
Comercio	Sindicatos	153	194	216
	Trabajadores	8.320	9.249	11.249
Transporte y Com.	Sindicatos	227	257	249
	Trabajadores	12.751	13.928	13.461
Est. Financieros	Sindicatos	24	27	33
	Trabajadores	1.428	1.285	1.776
Servicios	Sindicatos	170	168	204
	Trabajadores	10.526	14.553	12.320
Otros y sin esp.	Sindicatos	94	54	22
	Trabajadores	3.085	2.269	771
Total	Sindicatos	900	965	986
	Trabajadores	59.537	65.083	60.341

Fuente: Dirección del Trabajo

Elaboración: Unidad de Análisis Estadístico, Departamento de Estudios, Dirección del Trabajo

Cuadro 29c

Cantidad de sindicatos activos y de trabajadores afiliados, por rama de actividad económica, Región de Valparaíso, años 2005 a 2007

Rama Actividad Económica		2005	2006	2007
Agricultura	Sindicatos	92	99	90
	Trabajadores	5.678	5.963	5.877
Minería	Sindicatos	25	25	28
	Trabajadores	2.448	2.581	2.794
Industria	Sindicatos	123	122	118
	Trabajadores	8.758	8.742	8.475
Elec., Gas y Agua	Sindicatos	15	14	11
	Trabajadores	868	826	781
Construcción	Sindicatos	22	21	31
	Trabajadores	4.109	3.541	3.940
Comercio	Sindicatos	242	247	228
	Trabajadores	13.342	14.940	14.443
Transporte y Com.	Sindicatos	262	265	245
	Trabajadores	14.192	14.209	12.679
Est. Financieros	Sindicatos	26	30	38
	Trabajadores	1.455	1.645	2.012
Servicios	Sindicatos	198	210	218
	Trabajadores	12.120	12.636	12.525
Otros y sin esp.	Sindicatos	0	0	0
	Trabajadores	0	0	0
Total	Sindicatos	1.005	1.033	1.007
	Trabajadores	62.970	65.083	63.526

Fuente: Dirección del Trabajo

Elaboración: Unidad de Análisis Estadístico, Departamento de Estudios, Dirección del Trabajo

Cuadro 29d

Cantidad de sindicatos activos y de trabajadores afiliados, por rama de actividad económica, Región de Valparaíso, años 2008 a 2010

Rama Actividad Económica		2008	2009	2010
Agricultura	Sindicatos	85	85	81
	Trabajadores	5.793	6.333	6.025
Minería	Sindicatos	29	29	34
	Trabajadores	2.928	3.322	3.997
Industria	Sindicatos	107	118	95
	Trabajadores	9.774	9.712	9.398
Elec., Gas y Agua	Sindicatos	11	11	14
	Trabajadores	820	830	994
Construcción	Sindicatos	30	28	23
	Trabajadores	3.350	4.017	3.504
Comercio	Sindicatos	224	233	267
	Trabajadores	14.938	19.802	17.568
Transporte y Com.	Sindicatos	254	264	260
	Trabajadores	12.828	13.364	13.736
Est. Financieros	Sindicatos	49	42	9
	Trabajadores	2.585	2.073	1.425
Servicios	Sindicatos	205	236	263
	Trabajadores	13.638	16.445	16.432
Otros y sin esp.	Sindicatos	0	0	0
	Trabajadores	0	0	0
Total	Sindicatos	994	1.046	1.046
	Trabajadores	66.654	75.898	73.079

Fuente: Dirección del Trabajo

Elaboración: Unidad de Análisis Estadístico, Departamento de Estudios, Dirección del Trabajo

Cuadro 29e

Cantidad de sindicatos activos y de trabajadores afiliados, por rama de actividad económica, Región de Valparaíso, años 2011 a 2013

Rama Actividad Económica		2011	2012	2013
Agricultura, ganadería, caza y silvicultura	Sindicatos	36	37	40
	Trabajadores	3.334	2.325	3.277
Pesca	Sindicatos	53	51	49
	Trabajadores	2.918	3.079	2.692
Explotación de minas y canteras	Sindicatos	34	32	28
	Trabajadores	4.271	6.383	4.272
Industrias manufactureras	Sindicatos	93	92	97
	Trabajadores	8.083	7.739	8.085
Suministro de electricidad, gas y agua	Sindicatos	15	16	17
	Trabajadores	1.176	1.207	1.181
Construcción	Sindicatos	31	39	35
	Trabajadores	2.308	3.039	3.485
Comercio	Sindicatos	250	247	239
	Trabajadores	24.237	22.782	22.940
Hoteles y restaurantes	Sindicatos	26	25	25
	Trabajadores	1.466	1.453	1.664
Transporte, almacenamiento y comunicaciones	Sindicatos	264	261	248
	Trabajadores	13.032	13.204	12.818
Intermediación financiera	Sindicatos	9	14	13
	Trabajadores	1.216	2.137	2.063
Actividades inmobiliarias, empresariales y de alquiler	Sindicatos	46	60	71
	Trabajadores	2.755	3.193	3.600
Administración pública y defensa	Sindicatos	3	4	3
	Trabajadores	523	592	502
Enseñanza	Sindicatos	79	87	83
	Trabajadores	4.930	5.331	5.324
Servicios sociales y de salud	Sindicatos	21	26	26
	Trabajadores	2.040	2.200	2.586
Otras actividades de servicios comunitarios	Sindicatos	84	81	80
	Trabajadores	6.619	9.641	8.637
Hogares privados con servicio domestico	Sindicatos	2	5	5
	Trabajadores	13	53	53
Otras actividades no especificadas	Sindicatos	50	14	15
	Trabajadores	1.930	360	553
Total	Sindicatos	1.096	1.091	1.074
	Trabajadores	80.851	84.718	83.732

Fuente: Dirección del Trabajo

Elaboración: Unidad de Análisis Estadístico, Departamento de Estudios, Dirección del Trabajo

Cuadro 29f

Cantidad de sindicatos activos y de trabajadores afiliados, por rama de actividad económica, Región de Valparaíso, año 2014 a 2015

Rama de Actividad Económica		2014	2015
Agricultura, ganadería, caza y silvicultura	Sindicatos	35	37
	Trabajadores	3.261	3.257
Pesca	Sindicatos	52	46
	Trabajadores	3.031	2.703
Explotación de minas y canteras	Sindicatos	30	29
	Trabajadores	4.627	4.254
Industrias manufactureras	Sindicatos	94	105
	Trabajadores	8.224	9.769
Suministro de electricidad, gas y agua	Sindicatos	16	18
	Trabajadores	1.184	1.372
Construcción	Sindicatos	42	45
	Trabajadores	3.761	4.876
Comercio	Sindicatos	240	237
	Trabajadores	23.366	22.824
Hoteles y restaurantes	Sindicatos	31	36
	Trabajadores	2.308	3.017
Transporte, almacenamiento y comunicaciones	Sindicatos	271	283
	Trabajadores	14.018	14.697
Intermediación financiera	Sindicatos	17	16
	Trabajadores	2.345	2.293
Actividades inmobiliarias, empresariales y de alquiler	Sindicatos	73	83
	Trabajadores	3.825	4.891
Administración pública y defensa	Sindicatos	5	7
	Trabajadores	692	797
Enseñanza	Sindicatos	99	106
	Trabajadores	6.139	6.546
Servicios sociales y de salud	Sindicatos	28	26
	Trabajadores	2.759	2.469
Otras actividades de servicios comunitarios	Sindicatos	79	15
	Trabajadores	6.002	326
Hogares privados con servicio domestico	Sindicatos	13	85
	Trabajadores	265	6.366
Otras actividades no especificadas	Sindicatos	25	28
	Trabajadores	810	2.157
Total	Sindicatos	1.150	1.202
	Trabajadores	86.617	92.614

Fuente: Dirección del Trabajo

Elaboración: Unidad de Análisis Estadístico, Departamento de Estudios, Dirección del Trabajo

Cuadro 30a

Cantidad de sindicatos activos, población afiliada a sindicatos activos, fuerza de trabajo⁷³ e índices de crecimiento (Base 1998=100), Región Metropolitana, años⁷⁴ 1990 a 1999

Año	Cantidad de Sindicatos Activos	Índice Cantidad de Sindicatos Activos	Población Afiliada a Sindicatos Activos	Índice Población Afiliada a Sind. Activos	Fuerza de Trabajo Ocupada con potencial de sindicalización	Índice Fuerza de Trabajo con potencial de sindicalización
1990	**	**	299.000	**	**	**
1991	3.571	**	352.142	**	**	**
1992	3.813	**	366.024	**	**	**
1993	3.676	**	352.937	**	**	**
1994	3.550	**	339.552	**	**	**
1995	3.273	**	324.875	**	**	**
1996	**	**	**	**	1.949.325	**
1997	3.288	**	319.249	**	2.026.353	**
1998	3.223	100,0	320.618	100,0	2.056.558	100,0
1999	3.088	95,8	306.471	95,6	1.960.320	95,3

**Información no disponible.

Fuente: Dirección del Trabajo

Elaboración: Unidad de Análisis Estadístico, Departamento de Estudios, Dirección del Trabajo

⁷³Asalariados sector privado + Personal de Servicio + Trabajadores por cuenta propia, trimestre octubre-diciembre (Fuente: Encuesta Nacional de Empleo, INE).

⁷⁴No se entrega información para los años 1990 a 1995, ya que no existe información de la Encuesta de Empleo del INE respecto al total de asalariados desagregado por sector público y privado.

Cuadro 30b

Cantidad de sindicatos activos, población afiliada a sindicatos activos, fuerza de trabajo⁷⁵ e índices de crecimiento (Base 1998=100), Región Metropolitana, años 2000 a 2009

Año	Cantidad de Sindicatos Activos	Índice Cantidad de Sindicatos Activos	Población Afiliada a Sindicatos Activos	Índice Población Afiliada a Sind. Activos	Fuerza de Trabajo Ocupada con potencial de sindicalización	Índice Fuerza de Trabajo con potencial de sindicalización
2000	3.393	105,3	305.569	95,3	1.956.649	95,1
2001	3.115	96,6	302.388	94,3	2.050.676	99,7
2002	3.360	104,3	309.674	96,6	2.064.803	100,4
2003	3.683	114,3	330.349	103,0	2.101.046	102,2
2004	3.868	120,0	343.763	107,2	2.184.058	106,2
2005	3.658	113,5	336.931	105,1	2.188.186	106,4
2006	3.797	117,8	349.421	109,0	2.345.608	114,1
2007	3.849	119,4	361.450	112,7	2.426.563	118,0
2008	3.750	116,4	410.155	127,9	2.566.255	124,8
2009	3.825	118,7	425.267	132,6	2.530.152	123,0

Fuente: Dirección del Trabajo

Elaboración: Unidad de Análisis Estadístico, Departamento de Estudios, Dirección del Trabajo

⁷⁵Asalariados sector privado + Personal de Servicio + Trabajadores por cuenta propia, trimestre octubre-diciembre (Fuente: Encuesta Nacional de Empleo, INE).

Cuadro 30c

Cantidad de sindicatos activos, población afiliada a sindicatos activos, fuerza de trabajo⁷⁶ e índices de crecimiento (Base 1998=100), Región Metropolitana, años 2010 a 2014

Año	Cantidad de Sindicatos Activos	Índice Cantidad de Sindicatos Activos	Población Afiliada a Sindicatos Activos	Índice Población Afiliada a Sind. Activos	Fuerza de Trabajo Ocupada con potencial de sindicalización	Índice Fuerza de Trabajo con potencial de sindicalización
2010	3.942	121,7	449.944	138,4	2.661.447	128,2
2011	4.217	130,8	469.205	146,3	2.726.100	132,6
2012	4.362	135,3	489.503	152,7	2.735.489	133,0
2013	4.397	136,4	477.934	149,1	2.823.615	137,3
2014	4.513	140,0	496.766	154,9	2.821.246	137,2
2015	4.583	142,2	533.809	166,5	2.910.438	141,5

Fuente: Dirección del Trabajo

Elaboración: Unidad de Análisis Estadístico, Departamento de Estudios, Dirección del Trabajo

⁷⁶Asalariados sector privado + Personal de Servicio + Trabajadores por cuenta propia, trimestre octubre-diciembre (Fuente: Encuesta Nacional de Empleo, INE).

Cuadro 31

Cantidad de trabajadores afiliados a sindicatos activos, por rama de actividad económica, Región Metropolitana, años⁷⁷ 1991 a 1998

Rama Actividad Económica	1991	1992	1993	1994	1995	1997	1998
Agricultura	16.682	14.710	11.055	9.292	9.432	8.136	9.150
Minería	4.309	3.884	3.824	3.462	3.159	2.955	3.027
Industria	106.602	110.825	109.675	107.942	92.382	89.285	86.352
Elec., Gas y Agua	9.607	8.732	8.679	8.685	7.489	7.110	7.006
Construcción	19.877	23.943	22.007	16.285	19.549	21.753	21.922
Comercio	56.161	59.856	59.096	55.871	56.405	54.991	55.818
Transporte y Com.	51.184	52.837	50.071	49.854	45.656	46.234	49.369
Est. Financieros	27.789	29.663	29.532	29.498	30.606	26.920	25.849
Servicios	57.822	59.090	57.625	58.065	57.210	56.768	57.350
Otros y sin esp.	2.109	2.484	1.373	598	2.987	5.097	4.775
Total	352.142	366.024	352.937	339.552	324.875	319.249	320.618

Fuente: Dirección del Trabajo

Elaboración: Unidad de Análisis Estadístico, Departamento de Estudios, Dirección del Trabajo

⁷⁷Las cifras del año 1996 se encuentran en proceso de revisión.

Cuadro 32a

Cantidad de sindicatos activos y de trabajadores afiliados, por rama de actividad económica, Región Metropolitana, años 1999 a 2001

Rama Actividad Económica		1999	2000	2001
Agricultura	Sindicatos	100	126	108
	Trabajadores	10.148	12.316	9.628
Minería	Sindicatos	38	32	37
	Trabajadores	2.814	2.310	2.668
Industria	Sindicatos	1.018	1.080	887
	Trabajadores	76.653	70.020	62.134
Elec., Gas y Agua	Sindicatos	25	33	31
	Trabajadores	4.536	5.616	4.198
Construcción	Sindicatos	81	86	81
	Trabajadores	25.050	10.074	25.478
Comercio	Sindicatos	541	568	547
	Trabajadores	52.662	53.228	54.462
Transporte y Com.	Sindicatos	488	527	475
	Trabajadores	47.789	51.255	38.845
Est. Financieros	Sindicatos	144	136	150
	Trabajadores	25.247	24.970	27.317
Servicios	Sindicatos	571	729	730
	Trabajadores	57.256	67.954	70.224
Otros y sin esp.	Sindicatos	82	76	69
	Trabajadores	4.316	7.826	7.434
Total	Sindicatos	3.088	3.393	3.115
	Trabajadores	306.471	305.569	302.388

Fuente: Dirección del Trabajo

Elaboración: Unidad de Análisis Estadístico, Departamento de Estudios, Dirección del Trabajo

Cuadro 32b

Cantidad de sindicatos activos y de trabajadores afiliados, por rama de actividad económica, Región Metropolitana, años 2002 a 2004

Rama Actividad Económica		2002	2003	2004
Agricultura	Sindicatos	99	132	149
	Trabajadores	6.836	9.622	13.803
Minería	Sindicatos	31	36	36
	Trabajadores	2.446	2.435	2.391
Industria	Sindicatos	922	994	983
	Trabajadores	61.251	64.159	61.547
Elec., Gas y Agua	Sindicatos	34	34	41
	Trabajadores	4.122	4.318	4.070
Construcción	Sindicatos	89	100	99
	Trabajadores	25.922	26.516	28.453
Comercio	Sindicatos	564	630	660
	Trabajadores	56.183	60.714	62.569
Transporte y Com.	Sindicatos	500	563	576
	Trabajadores	48.801	51.017	54.045
Est. Financieros	Sindicatos	195	254	264
	Trabajadores	27.471	30.484	28.048
Servicios	Sindicatos	770	810	956
	Trabajadores	66.493	72.521	81.306
Otros y sin esp.	Sindicatos	156	130	104
	Trabajadores	10.149	8.563	7.531
Total	Sindicatos	3.360	3.683	3.868
	Trabajadores	309.674	330.349	343.763

Fuente: Dirección del Trabajo

Elaboración: Unidad de Análisis Estadístico, Departamento de Estudios, Dirección del Trabajo

Cuadro 32c

Cantidad de sindicatos activos y de trabajadores afiliados, por rama de actividad económica, Región Metropolitana, años 2005 a 2007

Rama de Actividad Económica		2005	2006	2007
Agricultura	Sindicatos	134	111	105
	Trabajadores	13.365	6.861	7.129
Minería	Sindicatos	34	44	38
	Trabajadores	2.427	4.139	2.770
Industria	Sindicatos	1.033	900	1.012
	Trabajadores	64.976	60.809	63.390
Elec., Gas y Agua	Sindicatos	36	38	32
	Trabajadores	3.694	3.840	3.025
Construcción	Sindicatos	84	88	122
	Trabajadores	25.405	28.010	28.251
Comercio	Sindicatos	637	714	689
	Trabajadores	62.973	70.069	72.253
Transporte y Com.	Sindicatos	571	612	621
	Trabajadores	53.811	60.807	68.911
Est. Financieros	Sindicatos	196	207	275
	Trabajadores	26.630	28.149	32.394
Servicios	Sindicatos	933	1.083	955
	Trabajadores	83.650	86.737	83.327
Otros y sin esp.	Sindicatos	0	0	0
	Trabajadores	0	0	0
Total	Sindicatos	3.658	3.797	3.849
	Trabajadores	336.931	349.421	361.450

Fuente: Dirección del Trabajo

Elaboración: Unidad de Análisis Estadístico, Departamento de Estudios, Dirección del Trabajo

Cuadro 32d

Cantidad de sindicatos activos y de trabajadores afiliados, por rama de actividad económica, Región Metropolitana, años 2008 a 2010

Rama Actividad Económica		2008	2009	2010
Agricultura	Sindicatos	101	103	94
	Trabajadores	6.012	6.708	6.279
Minería	Sindicatos	42	35	42
	Trabajadores	3.310	3.190	3.616
Industria	Sindicatos	889	953	858
	Trabajadores	62.070	63.500	62.284
Elec., Gas y Agua	Sindicatos	38	35	37
	Trabajadores	4.092	4.452	4.526
Construcción	Sindicatos	123	114	111
	Trabajadores	28.863	35.811	35.271
Comercio	Sindicatos	689	726	749
	Trabajadores	92.411	94.044	109.449
Transporte y Com.	Sindicatos	669	677	761
	Trabajadores	84.142	85.675	82.052
Est. Financieros	Sindicatos	369	324	170
	Trabajadores	45.735	47.691	33.547
Servicios	Sindicatos	830	858	1.120
	Trabajadores	83.520	84.196	112.920
Otros y sin esp.	Sindicatos	0	0	0
	Trabajadores	0	0	0
Total	Sindicatos	3.750	3.825	3.942
	Trabajadores	410.155	425.267	449.944

Fuente: Dirección del Trabajo

Elaboración: Unidad de Análisis Estadístico, Departamento de Estudios, Dirección del Trabajo

Cuadro 32e

Cantidad de sindicatos activos y de trabajadores afiliados, por rama de actividad económica, Región Metropolitana, años 2011 a 2013

Rama Actividad Económica		2011	2012	2013
Agricultura, ganadería, caza y silvicultura	Sindicatos	85	88	88
	Trabajadores	5.001	5.209	5.578
Pesca	Sindicatos	2	1	2
	Trabajadores	130	97	111
Explotación de minas y canteras	Sindicatos	42	37	43
	Trabajadores	3.784	4.695	4.873
Industrias manufactureras	Sindicatos	838	822	840
	Trabajadores	63.927	67.055	68.574
Suministro de electricidad, gas y agua	Sindicatos	39	39	43
	Trabajadores	4.567	4.401	4.936
Construcción	Sindicatos	126	136	125
	Trabajadores	29.492	25.785	11.016
Comercio	Sindicatos	730	746	754
	Trabajadores	103.044	108.630	110.830
Hoteles y restaurantes	Sindicatos	74	84	90
	Trabajadores	12.853	14.123	13.850
Transporte, almacenamiento y comunicaciones	Sindicatos	888	909	878
	Trabajadores	89.796	92.506	91.028
Intermediación financiera	Sindicatos	156	152	153
	Trabajadores	34.446	36.250	36.969
Actividades inmobiliarias, empresariales y de alquiler	Sindicatos	335	352	366
	Trabajadores	30.431	31.092	30.765
Administración pública y defensa	Sindicatos	20	21	20
	Trabajadores	5.470	5.743	4.270
Enseñanza	Sindicatos	392	405	419
	Trabajadores	23.851	26.937	26.243
Servicios sociales y de salud	Sindicatos	105	107	114
	Trabajadores	27.825	28.733	30.617
Otras actividades de servicios comunitarios	Sindicatos	346	380	8
	Trabajadores	33.242	34.884	81
Hogares privados con servicio doméstico	Sindicatos	5	7	364
	Trabajadores	51	71	33.598
Organizaciones y órganos extraterritoriales	Sindicatos	0	1	1
	Trabajadores	0	15	15
Otras actividades no especificadas	Sindicatos	34	75	93
	Trabajadores	1.295	3.277	4.580
Total	Sindicatos	4.217	4.362	4.397
	Trabajadores	469.205	489.503	477.934

Fuente: Dirección del Trabajo

Elaboración: Unidad de Análisis Estadístico, Departamento de Estudios, Dirección del Trabajo

Cuadro 32f

Cantidad de sindicatos activos y de trabajadores afiliados, por rama de actividad económica, Región Metropolitana, año 2014 a 2015

Rama de Actividad Económica		2014	2015
Agricultura, ganadería, caza y silvicultura	Sindicatos	81	79
	Trabajadores	4.034	4.088
Pesca	Sindicatos	1	1
	Trabajadores	60	50
Explotación de minas y canteras	Sindicatos	40	40
	Trabajadores	3.808	4.097
Industrias manufactureras	Sindicatos	854	840
	Trabajadores	68.310	74.214
Suministro de electricidad, gas y agua	Sindicatos	45	45
	Trabajadores	5.259	5.720
Construcción	Sindicatos	118	139
	Trabajadores	26.619	13.814
Comercio	Sindicatos	796	796
	Trabajadores	112.013	124.958
Hoteles y restaurantes	Sindicatos	94	109
	Trabajadores	12.704	15.708
Transporte, almacenamiento y comunicaciones	Sindicatos	807	762
	Trabajadores	87.730	91.219
Intermediación financiera	Sindicatos	152	151
	Trabajadores	32.481	33.797
Actividades inmobiliarias, empresariales y de alquiler	Sindicatos	377	385
	Trabajadores	30.907	34.891
Administración pública y defensa	Sindicatos	25	24
	Trabajadores	7.290	6.920
Enseñanza	Sindicatos	417	443
	Trabajadores	30.266	33.542
Servicios sociales y de salud	Sindicatos	111	120
	Trabajadores	31.502	32.748
Otras actividades de servicios comunitarios	Sindicatos	35	33
	Trabajadores	457	431
Hogares privados con servicio doméstico	Sindicatos	352	361
	Trabajadores	34.005	46.449
Organizaciones y órganos extraterritoriales	Sindicatos	1	1
	Trabajadores	15	11
Otras actividades no especificadas	Sindicatos	207	254
	Trabajadores	9.306	11.152
Total	Sindicatos	4.513	4.583
	Trabajadores	496.766	533.809

Fuente: Dirección del Trabajo

Elaboración: Unidad de Análisis Estadístico, Departamento de Estudios, Dirección del Trabajo

Cuadro 33a

Cantidad de sindicatos activos, población afiliada a sindicatos activos, fuerza de trabajo⁷⁸ e índices de crecimiento (Base 1998=100), Región de O'Higgins, años⁷⁹ 1990 a 1999

Año	Cantidad de Sindicatos Activos	Índice Cantidad de Sindicatos Activos	Población Afiliada a Sindicatos Activos	Índice Población Afiliada a Sind. Activos	Fuerza de Trabajo Ocupada con potencial de sindicalización	Índice Fuerza de Trabajo con potencial de sindicalización
1990	**	**	26.945	**	**	**
1991	245	**	29.461	**	**	**
1992	265	**	28.701	**	**	**
1993	252	**	27.019	**	**	**
1994	278	**	27.039	**	**	**
1995	303	**	26.703	**	**	**
1996	**	**	**	**	224.638	**
1997	293	**	25.151	**	231.306	**
1998	310	100,0	24.263	100,0	239.280	100,0
1999	292	94,2	23.267	95,9	237.527	99,3

**Información no disponible.

Fuente: Dirección del Trabajo

Elaboración: Unidad de Análisis Estadístico, Departamento de Estudios, Dirección del Trabajo

⁷⁸Asalariados sector privado + Personal de Servicio + Trabajadores por cuenta propia, trimestre octubre-diciembre (Fuente: Encuesta Nacional de Empleo, INE).

⁷⁹No se entrega información para los años 1990 a 1995, ya que no existe información de la Encuesta de Empleo del INE respecto al total de asalariados desagregado por sector público y privado.

Cuadro 33b

Cantidad de sindicatos activos, población afiliada a sindicatos activos, fuerza de trabajo⁸⁰ e índices de crecimiento (Base 1998=100), Región de O'Higgins, años 2000 a 2009

Año	Cantidad de Sindicatos Activos	Índice Cantidad de Sindicatos Activos	Población Afiliada a Sindicatos Activos	Índice Población Afiliada a Sind. Activos	Fuerza de Trabajo Ocupada con potencial de sindicalización	Índice Fuerza de Trabajo con potencial de sindicalización
2000	316	101,9	25.276	104,2	236.937	99,0
2001	331	106,8	25.758	106,2	243.471	101,8
2002	373	120,3	25.241	104,0	245.852	102,7
2003	404	130,3	26.919	110,9	259.926	108,6
2004	432	139,4	26.444	109,0	258.911	108,2
2005	412	132,9	32.185	132,7	264.949	110,7
2006	414	133,5	33.549	138,3	283.995	118,7
2007	445	143,5	31.468	129,7	290.821	121,5
2008	435	140,3	32.384	133,5	290.890	121,6
2009	438	141,3	33.407	137,7	290.473	121,4

Fuente: Dirección del Trabajo

Elaboración: Unidad de Análisis Estadístico, Departamento de Estudios, Dirección del Trabajo

⁸⁰Asalariados sector privado + Personal de Servicio + Trabajadores por cuenta propia, trimestre octubre-diciembre (Fuente: Encuesta Nacional de Empleo, INE).

Cuadro 33c

Cantidad de sindicatos activos, población afiliada a sindicatos activos, fuerza de trabajo⁸¹ e índices de crecimiento (Base 1998=100), Región de O'Higgins, años 2010 a 2015

Año	Cantidad de Sindicatos Activos	Índice Cantidad de Sindicatos Activos	Población Afiliada a Sindicatos Activos	Índice Población Afiliada a Sind. Activos	Fuerza de Trabajo Ocupada con potencial de sindicalización	Índice Fuerza de Trabajo con potencial de sindicalización
2010	452	144,5	33.833	139,0	320.666	131,8
2011	464	149,7	33.364	137,5	335.233	140,1
2012	474	152,9	37.345	153,9	351.048	146,7
2013	470	151,6	39.545	163,0	347.654	145,3
2014	499	161,0	40.251	165,9	356.034	148,8
2015	520	167,7	45.200	186,3	364.806	152,5

Fuente: Dirección del Trabajo

Elaboración: Unidad de Análisis Estadístico, Departamento de Estudios, Dirección del Trabajo

⁸¹Asalariados sector privado + Personal de Servicio + Trabajadores por cuenta propia, trimestre octubre-diciembre (Fuente: Encuesta Nacional de Empleo, INE).

Cuadro 34

Cantidad de trabajadores afiliados a sindicatos activos, por rama de actividad económica, Región de O'Higgins, años⁸² 1991 a 1998

Rama Actividad Económica	1991	1992	1993	1994	1995	1997	1998
Agricultura	6.108	5.405	5.153	5.196	5.370	4.393	4.296
Minería	9.271	9.583	8.872	8.481	7.917	7.731	6.406
Industria	2.507	2.430	2.466	2.511	2.695	2.479	2.613
Elec., Gas y Agua	895	880	880	489	769	744	650
Construcción	5.338	4.394	3.519	3.487	1.629	1.908	1.829
Comercio	2.039	2.384	2.791	2.870	3.049	2.703	2.532
Transporte y Com.	1.462	1.537	1.270	1.805	2.603	2.317	3.239
Est. Financieros	285	292	381	364	423	300	351
Servicios	1.556	1.796	1.661	1.753	1.894	1.822	1.716
Otros y sin esp.	0	0	26	83	356	754	631
Total	29.461	28.701	27.019	27.039	26.705	25.151	24.263

Fuente: Dirección del Trabajo

Elaboración: Unidad de Análisis Estadístico, Departamento de Estudios, Dirección del Trabajo

⁸²Las cifras del año 1996 se encuentran en proceso de revisión.

Cuadro 35a

Cantidad de sindicatos activos y de trabajadores afiliados, por rama de actividad económica, Región de O'Higgins, años 1999 a 2001

Rama Actividad Económica		1999	2000	2001
Agricultura	Sindicatos	71	73	81
	Trabajadores	3.797	4.053	4.537
Minería	Sindicatos	11	11	11
	Trabajadores	6.076	5.662	5.637
Industria	Sindicatos	38	41	36
	Trabajadores	2.688	2.503	2.353
Elec., Gas y Agua	Sindicatos	5	5	5
	Trabajadores	665	665	610
Construcción	Sindicatos	4	6	10
	Trabajadores	1.682	3.093	3.276
Comercio	Sindicatos	37	39	51
	Trabajadores	2.283	2.419	2.835
Transporte y Com.	Sindicatos	76	79	79
	Trabajadores	3.072	3.252	3.183
Est. Financieros	Sindicatos	4	5	5
	Trabajadores	345	432	432
Servicios	Sindicatos	28	44	44
	Trabajadores	1.950	2.620	2.508
Otros y sin esp.	Sindicatos	18	13	9
	Trabajadores	709	577	387
Total	Sindicatos	292	316	331
	Trabajadores	23.267	25.276	25.758

Fuente: Dirección del Trabajo

Elaboración: Unidad de Análisis Estadístico, Departamento de Estudios, Dirección del Trabajo

Cuadro 35b

Cantidad de sindicatos activos y de trabajadores afiliados, por rama de actividad económica, Región de O'Higgins, años 2002 a 2004

Rama Actividad Económica		2002	2003	2004
Agricultura	Sindicatos	89	98	97
	Trabajadores	5.173	5.298	4.687
Minería	Sindicatos	12	12	14
	Trabajadores	3.950	5.179	4.513
Industria	Sindicatos	37	41	41
	Trabajadores	2.411	2.235	2.307
Elec., Gas y Agua	Sindicatos	5	5	6
	Trabajadores	523	519	511
Construcción	Sindicatos	14	15	16
	Trabajadores	2.870	2.798	3.535
Comercio	Sindicatos	48	57	63
	Trabajadores	2.807	3.080	2.841
Transporte y Com.	Sindicatos	77	82	86
	Trabajadores	3.044	3.222	3.129
Est. Financieros	Sindicatos	6	8	8
	Trabajadores	419	535	488
Servicios	Sindicatos	58	49	84
	Trabajadores	3.018	2.598	3.777
Otros y sin esp.	Sindicatos	27	37	17
	Trabajadores	1.026	1.455	656
Total	Sindicatos	373	404	432
	Trabajadores	25.241	26.919	26.444

Fuente: Dirección del Trabajo

Elaboración: Unidad de Análisis Estadístico, Departamento de Estudios, Dirección del Trabajo

Cuadro 35c

Cantidad de sindicatos activos y de trabajadores afiliados, por rama de actividad económica, Región de O'Higgins, años 2005 a 2007

Rama Actividad Económica		2005	2006	2007
Agricultura	Sindicatos	85	85	89
	Trabajadores	4.098	4.146	4.503
Minería	Sindicatos	13	14	15
	Trabajadores	5.179	6.594	5.232
Industria	Sindicatos	52	46	53
	Trabajadores	2.499	2.498	2.728
Elec., Gas y Agua	Sindicatos	6	6	7
	Trabajadores	508	438	510
Construcción	Sindicatos	23	40	55
	Trabajadores	7.140	7.407	6.855
Comercio	Sindicatos	62	59	52
	Trabajadores	3.347	3.208	3.049
Transporte y Com.	Sindicatos	95	91	92
	Trabajadores	4.276	3.900	4.219
Est. Financieros	Sindicatos	6	5	7
	Trabajadores	456	376	421
Servicios	Sindicatos	70	68	75
	Trabajadores	4.682	4.982	3.951
Otros y sin esp.	Sindicatos	0	0	0
	Trabajadores	0	0	0
Total	Sindicatos	412	414	445
	Trabajadores	32.185	33.549	31.468

Fuente: Dirección del Trabajo

Elaboración: Unidad de Análisis Estadístico, Departamento de Estudios, Dirección del Trabajo

Cuadro 35d

Cantidad de sindicatos activos y de trabajadores afiliados, por rama de actividad económica, Región de O'Higgins, años 2008 a 2010

Rama Actividad Económica		2008	2009	2010
Agricultura	Sindicatos	83	82	86
	Trabajadores	4.183	4.825	5.062
Minería	Sindicatos	15	16	13
	Trabajadores	3.168	4.457	3.706
Industria	Sindicatos	54	63	50
	Trabajadores	2.770	3.276	3.459
Elec., Gas y Agua	Sindicatos	6	6	5
	Trabajadores	455	532	540
Construcción	Sindicatos	55	47	54
	Trabajadores	7.150	5.462	4.163
Comercio	Sindicatos	56	54	75
	Trabajadores	5.199	5.337	6.803
Transporte y Com.	Sindicatos	90	90	90
	Trabajadores	4.016	3.806	3.938
Est. Financieros	Sindicatos	8	7	4
	Trabajadores	714	656	604
Servicios	Sindicatos	68	73	75
	Trabajadores	4.729	5.056	5.558
Otros y sin esp.	Sindicatos	0	0	0
	Trabajadores	0	0	0
Total	Sindicatos	435	438	452
	Trabajadores	32.384	33.407	33.833

Fuente: Dirección del Trabajo

Elaboración: Unidad de Análisis Estadístico, Departamento de Estudios, Dirección del Trabajo

Cuadro 35e

Cantidad de sindicatos activos y de trabajadores afiliados, por rama de actividad económica, Región de O'Higgins, años 2011 a 2013

Rama Actividad Económica		2011	2012	2013
Agricultura, ganadería, caza y silvicultura	Sindicatos	67	67	65
	Trabajadores	3.423	3.580	4.383
Pesca	Sindicatos	15	14	17
	Trabajadores	459	382	489
Explotación de minas y canteras	Sindicatos	13	12	15
	Trabajadores	3.285	3.750	3.915
Industrias manufactureras	Sindicatos	52	48	49
	Trabajadores	3.472	3.297	3.467
Suministro de electricidad, gas y agua	Sindicatos	7	9	8
	Trabajadores	593	601	279
Construcción	Sindicatos	54	54	47
	Trabajadores	4.964	7.574	7.221
Comercio	Sindicatos	61	66	75
	Trabajadores	5.844	6.064	7.310
Hoteles y restaurantes	Sindicatos	14	16	16
	Trabajadores	984	1.403	1.414
Transporte, almacenamiento y comunicaciones	Sindicatos	95	88	91
	Trabajadores	4.074	3.995	4.347
Intermediación financiera	Sindicatos	4	4	3
	Trabajadores	575	769	791
Actividades inmobiliarias, empresariales y de alquiler	Sindicatos	13	18	18
	Trabajadores	643	779	1066
Administración pública y defensa	Sindicatos	1	1	1
	Trabajadores	14	13	13
Enseñanza	Sindicatos	21	27	25
	Trabajadores	1.473	1.512	1.491
Servicios sociales y de salud	Sindicatos	8	9	9
	Trabajadores	853	978	883
Otras actividades de servicios comunitarios	Sindicatos	35	36	28
	Trabajadores	2.545	2.507	2.398
Otras actividades no especificadas	Sindicatos	4	5	3
	Trabajadores	163	141	78
Total	Sindicatos	464	474	470
	Trabajadores	33.364	37.345	39.545

Fuente: Dirección del Trabajo

Elaboración: Unidad de Análisis Estadístico, Departamento de Estudios, Dirección del Trabajo

Cuadro 35f

Cantidad de sindicatos activos y de trabajadores afiliados, por rama de actividad económica, Región de O'Higgins, año 2014 a 2015

Rama de Actividad Económica		2014	2015
Agricultura, ganadería, caza y silvicultura	Sindicatos	63	68
	Trabajadores	5.112	5.691
Pesca	Sindicatos	18	16
	Trabajadores	564	514
Explotación de minas y canteras	Sindicatos	16	11
	Trabajadores	4.646	3.944
Industrias manufactureras	Sindicatos	54	54
	Trabajadores	3.883	4.697
Suministro de electricidad, gas y agua	Sindicatos	8	7
	Trabajadores	517	256
Construcción	Sindicatos	51	52
	Trabajadores	7.140	9.215
Comercio	Sindicatos	80	77
	Trabajadores	6.322	7.573
Hoteles y restaurantes	Sindicatos	12	12
	Trabajadores	651	746
Transporte, almacenamiento y comunicaciones	Sindicatos	93	105
	Trabajadores	3.817	4.032
Intermediación financiera	Sindicatos	3	4
	Trabajadores	827	887
Actividades inmobiliarias, empresariales y de alquiler	Sindicatos	19	23
	Trabajadores	1.382	2.194
Administración pública y defensa	Sindicatos	3	4
	Trabajadores	143	179
Enseñanza	Sindicatos	26	28
	Trabajadores	1.526	1.539
Servicios sociales y de salud	Sindicatos	10	8
	Trabajadores	1.009	979
Otras actividades de servicios comunitarios	Sindicatos	28	30
	Trabajadores	2.240	2.125
Otras actividades no especificadas	Sindicatos	15	21
	Trabajadores	472	629
Total	Sindicatos	499	520
	Trabajadores	40.251	45.200

Fuente: Dirección del Trabajo

Elaboración: Unidad de Análisis Estadístico, Departamento de Estudios, Dirección del Trabajo

Cuadro 36a

Cantidad de sindicatos activos, población afiliada a sindicatos activos, fuerza de trabajo⁸³ e índices de crecimiento (Base 1998=100), Región del Maule, años⁸⁴ 1990 a 1999

Año	Cantidad de Sindicatos Activos	Índice Cantidad de Sindicatos Activos	Población Afiliada a Sindicatos Activos	Índice Población Afiliada a Sind. Activos	Fuerza de Trabajo Ocupada con potencial de sindicalización	Índice Fuerza de Trabajo con potencial de sindicalización
1990	**	**	19.609	**	**	**
1991	389	**	24.319	**	**	**
1992	431	**	24.617	**	**	**
1993	394	**	22.083	**	**	**
1994	407	**	21.446	**	**	**
1995	395	**	20.179	**	**	**
1996	**	**	**	**	277.239	**
1997	367	**	20.181	**	277.465	**
1998	349	100,0	19.452	100,0	271.386	100,0
1999	311	89,1	18.060	92,8	275.821	101,6

**Información no disponible.

Fuente: Dirección del Trabajo

Elaboración: Unidad de Análisis Estadístico, Departamento de Estudios, Dirección del Trabajo

⁸³Asalariados sector privado + Personal de Servicio + Trabajadores por cuenta propia, trimestre octubre-diciembre (Fuente: Encuesta Nacional de Empleo, INE).

⁸⁴No se entrega información para los años 1990 a 1995, ya que no existe información de la Encuesta de Empleo del INE respecto al total de asalariados desagregado por sector público y privado.

Cuadro 36b

Cantidad de sindicatos activos, población afiliada a sindicatos activos, fuerza de trabajo⁸⁵ e índices de crecimiento (Base 1998=100), Región del Maule, años 2000 a 2009

Año	Cantidad de Sindicatos Activos	Índice Cantidad de Sindicatos Activos	Población Afiliada a Sindicatos Activos	Índice Población Afiliada a Sind. Activos	Fuerza de Trabajo Ocupada con potencial de sindicalización	Índice Fuerza de Trabajo con potencial de sindicalización
2000	322	92,3	19.064	98,0	269.113	99,2
2001	314	90,0	18.716	96,2	266.369	98,2
2002	344	98,6	17.854	91,8	271.056	99,9
2003	378	108,3	18.611	95,7	273.665	100,8
2004	409	117,2	19.615	100,8	290.174	106,9
2005	402	115,2	17.516	90,0	292.546	107,8
2006	419	120,1	19.093	98,2	323.311	119,1
2007	432	123,8	20.069	103,2	324.593	119,6
2008	411	117,8	19.955	102,6	323.852	119,3
2009	438	125,5	22.698	116,7	320.632	118,1

Fuente: Dirección del Trabajo

Elaboración: Unidad de Análisis Estadístico, Departamento de Estudios, Dirección del Trabajo

⁸⁵Asalariados sector privado + Personal de Servicio + Trabajadores por cuenta propia, trimestre octubre-diciembre (Fuente: Encuesta Nacional de Empleo, INE).

Cuadro 36c

Cantidad de sindicatos activos, población afiliada a sindicatos activos, fuerza de trabajo⁸⁶ e índices de crecimiento (Base 1998=100), Región del Maule, años 2010 a 2015

Año	Cantidad de Sindicatos Activos	Índice Cantidad de Sindicatos Activos	Población Afiliada a Sindicatos Activos	Índice Población Afiliada a Sind. Activos	Fuerza de Trabajo Ocupada con potencial de sindicalización	Índice Fuerza de Trabajo con potencial de sindicalización
2010	401	117,1	18.971	100,3	342.352	124,9
2011	413	115,5	21.588	111,0	355.600	131,1
2012	405	116,0	22.477	115,6	359.579	132,5
2013	411	117,8	21.829	112,2	370.177	136,4
2014	446	127,8	25.743	132,3	385.124	141,9
2015	453	129,8	26.621	136,9	389.873	143,7

Fuente: Dirección del Trabajo

Elaboración: Unidad de Análisis Estadístico, Departamento de Estudios, Dirección del Trabajo

⁸⁶Asalariados sector privado + Personal de Servicio + Trabajadores por cuenta propia, trimestre octubre-diciembre (Fuente: Encuesta Nacional de Empleo, INE).

Cuadro 37

Cantidad de trabajadores afiliados a sindicatos activos, por rama de actividad económica, Región del Maule, años⁸⁷ 1991 a 1998

Rama Actividad Económica	1991	1992	1993	1994	1995	1997	1998
Agricultura	7.240	7.151	6.108	6.125	6.280	5.622	5.675
Minería	184	140	109	151	193	116	98
Industria	4.874	5.173	5.252	4.755	3.935	4.389	3.193
Elec., Gas y Agua	781	858	880	848	824	752	658
Construcción	3.935	3.594	2.398	2.014	1.444	2.121	2.160
Comercio	3.406	3.446	3.170	3.472	3.441	3.113	3.169
Transporte y Com.	1.856	1.986	1.733	1.961	1.986	2.040	2.412
Est. Financieros	173	184	347	328	193	166	297
Servicios	1.624	1.883	1.848	1.650	1.511	1.413	1.276
Otros y sin esp.	246	202	238	142	372	449	514
Total	24.319	24.617	22.083	21.446	20.179	20.181	19.452

Fuente: Dirección del Trabajo

Elaboración: Unidad de Análisis Estadístico, Departamento de Estudios, Dirección del Trabajo

⁸⁷Las cifras del año 1996 se encuentran en proceso de revisión.

Cuadro 38a

Cantidad de sindicatos activos y de trabajadores afiliados, por rama de actividad económica, Región del Maule, años 1999 a 2001

Rama Actividad Económica		1999	2000	2001
Agricultura	Sindicatos	96	106	103
	Trabajadores	4.485	4.886	5.028
Minería	Sindicatos	1	1	1
	Trabajadores	72	29	28
Industria	Sindicatos	54	56	52
	Trabajadores	3.327	3.532	3.216
Elec., Gas y Agua	Sindicatos	10	10	10
	Trabajadores	612	669	634
Construcción	Sindicatos	6	7	6
	Trabajadores	2.091	2.315	2.690
Comercio	Sindicatos	48	54	54
	Trabajadores	2.995	3.249	3.087
Transporte y Com.	Sindicatos	41	44	40
	Trabajadores	2.268	2.346	1.712
Est. Financieros	Sindicatos	5	4	6
	Trabajadores	361	343	414
Servicios	Sindicatos	27	34	35
	Trabajadores	1.240	1.507	1.711
Otros y sin esp.	Sindicatos	23	6	7
	Trabajadores	609	188	196
Total	Sindicatos	311	322	314
	Trabajadores	18.060	19.064	18.716

Fuente: Dirección del Trabajo

Elaboración: Unidad de Análisis Estadístico, Departamento de Estudios, Dirección del Trabajo

Cuadro 38b

Cantidad de sindicatos activos y de trabajadores afiliados, por rama de actividad económica, Región del Maule, años 2002 a 2004

Rama Actividad Económica		2002	2003	2004
Agricultura	Sindicatos	92	111	117
	Trabajadores	4.033	4.493	4.916
Minería	Sindicatos	2	4	2
	Trabajadores	54	103	51
Industria	Sindicatos	53	62	62
	Trabajadores	3.098	3.352	2.878
Elec., Gas y Agua	Sindicatos	10	10	10
	Trabajadores	578	479	431
Construcción	Sindicatos	9	11	13
	Trabajadores	2.412	2.377	2.979
Comercio	Sindicatos	49	65	83
	Trabajadores	2.490	3.133	3.610
Transporte y Com.	Sindicatos	38	51	53
	Trabajadores	1.694	1.985	1.818
Est. Financieros	Sindicatos	8	8	7
	Trabajadores	441	459	464
Servicios	Sindicatos	44	43	57
	Trabajadores	1.819	1.851	2.310
Otros y sin esp.	Sindicatos	39	13	5
	Trabajadores	1.235	379	158
Total	Sindicatos	344	378	409
	Trabajadores	17.854	18.611	19.615

Fuente: Dirección del Trabajo

Elaboración: Unidad de Análisis Estadístico, Departamento de Estudios, Dirección del Trabajo

Cuadro 38c

Cantidad de sindicatos activos y de trabajadores afiliados, por rama de actividad económica, Región del Maule, años 2005 a 2007

Rama Actividad Económica		2005	2006	2007
Agricultura	Sindicatos	112	122	128
	Trabajadores	4.528	4.898	5.254
Minería	Sindicatos	1	1	1
	Trabajadores	9	9	1
Industria	Sindicatos	68	59	59
	Trabajadores	3.205	3.009	2.862
Elec., Gas y Agua	Sindicatos	10	8	8
	Trabajadores	441	350	397
Construcción	Sindicatos	13	10	17
	Trabajadores	1.499	1.380	1.589
Comercio	Sindicatos	84	104	92
	Trabajadores	3.581	4.778	4.855
Transporte y Com.	Sindicatos	50	50	48
	Trabajadores	1.687	1.851	1.720
Est. Financieros	Sindicatos	8	12	17
	Trabajadores	489	698	807
Servicios	Sindicatos	56	53	62
	Trabajadores	2.077	2.120	2.584
Otros y sin esp.	Sindicatos	0	0	0
	Trabajadores	0	0	0
Total	Sindicatos	402	419	432
	Trabajadores	17.516	19.093	20.069

Fuente: Dirección del Trabajo

Elaboración: Unidad de Análisis Estadístico, Departamento de Estudios, Dirección del Trabajo

Cuadro 38d

Cantidad de sindicatos activos y de trabajadores afiliados, por rama de actividad económica, Región del Maule, años 2008 a 2010

Rama Actividad Económica		2008	2009	2010
Agricultura	Sindicatos	125	125	104
	Trabajadores	5.042	5.370	4.186
Minería	Sindicatos	1	1	1
	Trabajadores	1	11	11
Industria	Sindicatos	54	73	60
	Trabajadores	2.851	3.161	2.497
Elec., Gas y Agua	Sindicatos	8	9	8
	Trabajadores	450	500	490
Construcción	Sindicatos	15	10	13
	Trabajadores	1.426	3.049	2.644
Comercio	Sindicatos	86	92	84
	Trabajadores	5.098	5.354	4.108
Transporte y Com.	Sindicatos	45	52	52
	Trabajadores	1.451	1.471	1.520
Est. Financieros	Sindicatos	15	14	2
	Trabajadores	885	1.006	384
Servicios	Sindicatos	62	62	77
	Trabajadores	2.751	2.776	3.131
Otros y sin esp.	Sindicatos	0	0	0
	Trabajadores	0	0	0
Total	Sindicatos	411	438	401
	Trabajadores	19.955	22.698	18.971

Fuente: Dirección del Trabajo

Elaboración: Unidad de Análisis Estadístico, Departamento de Estudios, Dirección del Trabajo

Cuadro 38e

Cantidad de sindicatos activos y de trabajadores afiliados, por rama de actividad económica, Región del Maule, años 2011 a 2013

Rama Actividad Económica		2011	2012	2013
Agricultura, ganadería, caza y silvicultura	Sindicatos	68	67	63
	Trabajadores	2.641	2.355	2.114
Pesca	Sindicatos	31	36	36
	Trabajadores	1.228	1.303	1.291
Explotación de minas y canteras	Sindicatos	0	0	2
	Trabajadores	0	0	58
Industrias manufactureras	Sindicatos	56	54	58
	Trabajadores	2.348	2.391	3.122
Suministro de electricidad, gas y agua	Sindicatos	10	10	11
	Trabajadores	620	618	704
Construcción	Sindicatos	11	10	10
	Trabajadores	2.587	2.503	521
Comercio	Sindicatos	82	88	87
	Trabajadores	6.027	7.302	7.508
Hoteles y restaurantes	Sindicatos	6	6	7
	Trabajadores	169	175	719
Transporte, almacenamiento y comunicaciones	Sindicatos	50	44	46
	Trabajadores	1.657	1.525	1.383
Intermediación financiera	Sindicatos	4	3	3
	Trabajadores	448	509	509
Actividades inmobiliarias, empresariales y de alquiler	Sindicatos	33	28	24
	Trabajadores	1.068	1.188	1.156
Enseñanza	Sindicatos	27	25	26
	Trabajadores	1.424	1.238	1.166
Servicios sociales y de salud	Sindicatos	6	6	5
	Trabajadores	213	231	337
Otras actividades de servicios comunitarios	Sindicatos	28	27	30
	Trabajadores	1.133	1.113	1.160
Otras actividades no especificadas	Sindicatos	1	1	3
	Trabajadores	25	26	81
Total	Sindicatos	413	405	411
	Trabajadores	21.588	22.477	21.829

Fuente: Dirección del Trabajo

Elaboración: Unidad de Análisis Estadístico, Departamento de Estudios, Dirección del Trabajo

Cuadro 38f

Cantidad de sindicatos activos y de trabajadores afiliados, por rama de actividad económica, Región del Maule, año 2014 a 2015

Rama de Actividad Económica		2014	2015
Agricultura, ganadería, caza y silvicultura	Sindicatos	55	57
	Trabajadores	2.159	2.586
Pesca	Sindicatos	37	39
	Trabajadores	1.397	1.420
Explotación de minas y canteras	Sindicatos	2	2
	Trabajadores	55	55
Industrias manufactureras	Sindicatos	58	59
	Trabajadores	3.311	3.288
Suministro de electricidad, gas y agua	Sindicatos	11	14
	Trabajadores	700	723
Construcción	Sindicatos	14	16
	Trabajadores	731	812
Comercio	Sindicatos	97	90
	Trabajadores	8.624	8.197
Hoteles y restaurantes	Sindicatos	7	7
	Trabajadores	1819	1908
Transporte, almacenamiento y comunicaciones	Sindicatos	55	50
	Trabajadores	1.468	1.546
Intermediación financiera	Sindicatos	3	3
	Trabajadores	326	326
Actividades inmobiliarias, empresariales y de alquiler	Sindicatos	26	30
	Trabajadores	1.376	1.413
Enseñanza	Sindicatos	32	33
	Trabajadores	1.592	1.875
Servicios sociales y de salud	Sindicatos	8	7
	Trabajadores	420	494
Otras actividades de servicios comunitarios	Sindicatos	33	34
	Trabajadores	1.506	1.550
Otras actividades no especificadas	Sindicatos	8	12
	Trabajadores	259	428
Total	Sindicatos	446	453
	Trabajadores	25.743	26.621

Fuente: Dirección del Trabajo

Elaboración: Unidad de Análisis Estadístico, Departamento de Estudios, Dirección del Trabajo

Cuadro 39a

Cantidad de sindicatos activos, población afiliada a sindicatos activos, fuerza de trabajo⁸⁸ e índices de crecimiento, Región del Biobío, años⁸⁹ 1990 a 1999

Año	Cantidad de Sindicatos Activos	Índice Cantidad de Sindicatos Activos	Población Afiliada a Sindicatos Activos	Índice Población Afiliada a Sind. Activos	Fuerza de Trabajo Ocupada con potencial de sindicalización	Índice Fuerza de Trabajo con potencial de sindicalización
1990	**	**	66.640	**	**	**
1991	727	**	72.494	**	**	**
1992	781	**	72.722	**	**	**
1993	751	**	67.576	**	**	**
1994	759	**	65.084	**	**	**
1995	707	**	57.663	**	**	**
1996	**	**	**	**	533.201	**
1997	674	**	56.787	**	546.438	**
1998	708	100,0	56.609	100,0	523.065	100,0
1999	658	92,9	49.665	87,7	527.208	100,8

**Información no disponible.

Fuente: Dirección del Trabajo

Elaboración: Unidad de Análisis Estadístico, Departamento de Estudios, Dirección del Trabajo

⁸⁸Asalariados sector privado + Personal de Servicio + Trabajadores por cuenta propia, trimestre octubre-diciembre (Fuente: Encuesta Nacional de Empleo, INE).

⁸⁹No se entrega información para los años 1990 a 1995, ya que no existe información de la Encuesta de Empleo del INE respecto al total de asalariados desagregado por sector público y privado.

Cuadro 39b

Cantidad de sindicatos activos, población afiliada a sindicatos activos, fuerza de trabajo⁹⁰ e índices de crecimiento, Región del Biobío, años 2000 a 2009

Año	Cantidad de Sindicatos Activos	Índice Cantidad de Sindicatos Activos	Población Afiliada a Sindicatos Activos	Índice Población Afiliada a Sind. Activos	Fuerza de Trabajo Ocupada con potencial de sindicalización	Índice Fuerza de Trabajo con potencial de sindicalización
2000	706	99,7	52.895	93,4	519.504	99,3
2001	697	98,4	55.099	97,3	528.272	101,0
2002	784	110,7	58.096	102,6	546.103	104,4
2003	865	122,2	63.403	112,0	556.409	106,4
2004	920	129,9	62.705	110,8	564.439	107,9
2005	915	129,2	61.894	109,3	566.708	108,3
2006	948	133,9	64.874	114,6	586.353	112,1
2007	998	141,0	67.278	118,8	587.033	112,2
2008	1.042	147,2	76.291	134,8	582.572	111,4
2009	1.110	156,8	82.387	145,5	581.219	111,1

Fuente: Dirección del Trabajo

Elaboración: Unidad de Análisis Estadístico, Departamento de Estudios, Dirección del Trabajo

⁹⁰Asalariados sector privado + Personal de Servicio + Trabajadores por cuenta propia, trimestre octubre-diciembre (Fuente: Encuesta Nacional de Empleo, INE).

Cuadro 39c

Cantidad de sindicatos activos, población afiliada a sindicatos activos, fuerza de trabajo⁹¹ e índices de crecimiento, Región del Biobío, años 2010 a 2015

Año	Cantidad de Sindicatos Activos	Índice Cantidad de Sindicatos Activos	Población Afiliada a Sindicatos Activos	Índice Población Afiliada a Sind. Activos	Fuerza de Trabajo Ocupada con potencial de sindicalización	Índice Fuerza de Trabajo con potencial de sindicalización
2010	1.109	156,7	83.689	147,1	677.325	127,7
2011	1.135	160,3	84.213	148,8	687.874	131,5
2012	1.164	164,0	87.594	155,0	706.510	135,0
2013	1.159	163,7	90.856	160,5	690.820	132,1
2014	1.247	176,1	97.672	172,5	722.485	138,1
2015	1.280	180,8	100.014	176,7	730.186	139,6

Fuente: Dirección del Trabajo

Elaboración: Unidad de Análisis Estadístico, Departamento de Estudios, Dirección del Trabajo

⁹¹Asalariados sector privado + Personal de Servicio + Trabajadores por cuenta propia, trimestre octubre-diciembre (Fuente: Encuesta Nacional de Empleo, INE).

Cuadro 40

Cantidad de trabajadores afiliados a sindicatos activos, por rama de actividad económica, Región del Biobío, años⁹² 1991 a 1998

Rama Actividad Económica	1991	1992	1993	1994	1995	1997	1998
Agricultura	8.159	9.080	8.658	8.375	8.135	7.902	8.610
Minería	11.261	9.154	6.524	4.583	3.820	3.025	2.556
Industria	26.859	27.269	25.420	23.930	21.072	20.102	19.444
Elec., Gas y Agua	1.058	1.136	1.764	1.754	1.258	1.125	1.001
Construcción	3.106	3.092	2.635	3.097	2.982	3.709	3.940
Comercio	6.809	6.864	6.659	7.028	6.540	7.024	6.575
Transporte y Com.	8.911	9.403	9.102	9.884	8.024	6.917	6.881
Est. Financieros	1.292	1.380	1.094	1.100	959	815	980
Servicios	4.924	5.277	5.479	5.241	4.394	4.964	5.519
Otros y sin esp.	115	67	241	92	479	1.204	1.103
Total	72.494	72.722	67.576	65.084	57.663	56.787	56.609

Fuente: Dirección del Trabajo

Elaboración: Unidad de Análisis Estadístico, Departamento de Estudios, Dirección del Trabajo

⁹²Las cifras del año 1996 se encuentran en proceso de revisión.

Cuadro 41a

Cantidad de sindicatos activos y de trabajadores afiliados, por rama de actividad económica, Región del Biobío, años 1999 a 2001

Rama Actividad Económica		1999	2000	2001
Agricultura	Sindicatos	105	124	116
	Trabajadores	8.083	9.447	9.338
Minería	Sindicatos	16	17	16
	Trabajadores	1.682	1.628	1.440
Industria	Sindicatos	178	174	167
	Trabajadores	15.266	13.964	15.674
Elec., Gas y Agua	Sindicatos	8	8	9
	Trabajadores	998	1.005	1.045
Construcción	Sindicatos	25	27	29
	Trabajadores	4.089	4.354	4.682
Comercio	Sindicatos	94	104	105
	Trabajadores	5.729	6.101	5.828
Transporte y Com.	Sindicatos	98	100	105
	Trabajadores	6.242	6.625	6.945
Est. Financieros	Sindicatos	16	20	23
	Trabajadores	835	1.126	1.270
Servicios	Sindicatos	84	119	113
	Trabajadores	5.358	8.145	8.072
Otros y sin especificar	Sindicatos	34	13	14
	Trabajadores	1.383	500	805
Total	Sindicatos	658	706	697
	Trabajadores	49.665	52.895	55.099

Fuente: Dirección del Trabajo

Elaboración: Unidad de Análisis Estadístico, Departamento de Estudios, Dirección del Trabajo

Cuadro 41b

Cantidad de sindicatos activos y de trabajadores afiliados, por rama de actividad económica, Región del Biobío, años 2002 a 2004

Rama Actividad Económica		2002	2003	2004
Agricultura	Sindicatos	110	133	144
	Trabajadores	9.335	10.514	11.387
Minería	Sindicatos	14	16	15
	Trabajadores	1.331	1.454	1.182
Industria	Sindicatos	167	190	196
	Trabajadores	16.443	17.368	16.107
Elec., Gas y Agua	Sindicatos	9	11	11
	Trabajadores	883	936	869
Construcción	Sindicatos	38	41	41
	Trabajadores	5.083	6.489	5.681
Comercio	Sindicatos	107	127	131
	Trabajadores	5.423	6.250	6.377
Transporte y Com.	Sindicatos	97	120	126
	Trabajadores	6.241	7.141	5.873
Est. Financieros	Sindicatos	30	36	40
	Trabajadores	1.277	1.745	1.922
Servicios	Sindicatos	133	144	176
	Trabajadores	7.864	8.950	10.436
Otros y sin especificar	Sindicatos	79	47	40
	Trabajadores	4.216	2.556	2.871
Total	Sindicatos	784	865	920
	Trabajadores	58.096	63.403	62.705

Fuente: Dirección del Trabajo

Elaboración: Unidad de Análisis Estadístico, Departamento de Estudios, Dirección del Trabajo

Cuadro 41c

Cantidad de sindicatos activos y de trabajadores afiliados, por rama de actividad económica, Región del Biobío, años 2005 a 2007

Rama Actividad Económica		2005	2006	2007
Agricultura	Sindicatos	164	167	214
	Trabajadores	11.673	12.295	13.670
Minería	Sindicatos	15	22	14
	Trabajadores	1.247	1.414	1.132
Industria	Sindicatos	217	202	213
	Trabajadores	17.030	16.821	19.281
Elec., Gas y Agua	Sindicatos	9	9	8
	Trabajadores	788	805	750
Construcción	Sindicatos	41	57	39
	Trabajadores	4.951	5.970	3.673
Comercio	Sindicatos	151	160	130
	Trabajadores	6.962	8.786	8.460
Transporte y Com.	Sindicatos	118	131	141
	Trabajadores	5.886	6.641	6.924
Est. Financieros	Sindicatos	33	43	52
	Trabajadores	1.936	2.277	2.355
Servicios	Sindicatos	167	157	187
	Trabajadores	11.421	9.865	11.033
Otros y sin especificar	Sindicatos	0	0	0
	Trabajadores	0	0	0
Total	Sindicatos	915	948	998
	Trabajadores	61.894	64.874	67.278

Fuente: Dirección del Trabajo

Elaboración: Unidad de Análisis Estadístico, Departamento de Estudios, Dirección del Trabajo

Cuadro 41d

Cantidad de sindicatos activos y de trabajadores afiliados, por rama de actividad económica, Región del Biobío, años 2008 a 2010

Rama Actividad Económica		2008	2009	2010
Agricultura	Sindicatos	231	245	247
	Trabajadores	15.153	16.125	17.411
Minería	Sindicatos	19	17	15
	Trabajadores	1.372	1.368	1.124
Industria	Sindicatos	210	231	196
	Trabajadores	19.995	21.768	18.465
Elec., Gas y Agua	Sindicatos	11	10	11
	Trabajadores	1.068	1.071	1.185
Construcción	Sindicatos	51	54	53
	Trabajadores	5.643	4.577	4.698
Comercio	Sindicatos	132	148	156
	Trabajadores	9.267	11.529	12.631
Transporte y Com.	Sindicatos	151	153	156
	Trabajadores	7.368	8.182	8.768
Est. Financieros	Sindicatos	57	51	6
	Trabajadores	3.839	3.838	769
Servicios	Sindicatos	180	201	269
	Trabajadores	12.586	13.929	18.638
Otros y sin especificar	Sindicatos	0	0	0
	Trabajadores	0	0	0
Total	Sindicatos	1.042	1.110	1.109
	Trabajadores	76.291	82.387	83.689

Fuente: Dirección del Trabajo

Elaboración: Unidad de Análisis Estadístico, Departamento de Estudios, Dirección del Trabajo

Cuadro 41e

Cantidad de sindicatos activos y de trabajadores afiliados, por rama de actividad económica, Región del Biobío, años 2011 a 2013

Rama Actividad Económica		2011	2012	2013
Agricultura, ganadería, caza y silvicultura	Sindicatos	92	90	81
	Trabajadores	6.048	8.638	8.297
Pesca	Sindicatos	150	142	136
	Trabajadores	10.242	8.507	7.809
Explotación de minas y canteras	Sindicatos	15	19	19
	Trabajadores	1.133	1.300	1.084
Industrias manufactureras	Sindicatos	190	201	196
	Trabajadores	17.441	18.500	17.840
Suministro de electricidad, gas y agua	Sindicatos	11	10	11
	Trabajadores	1.261	1.280	1.272
Construcción	Sindicatos	54	50	47
	Trabajadores	4.655	4.176	4.054
Comercio	Sindicatos	143	154	157
	Trabajadores	11.722	13.041	15.768
Hoteles y restaurantes	Sindicatos	21	22	31
	Trabajadores	2.158	1.915	3.221
Transporte, almacenamiento y comunicaciones	Sindicatos	160	169	167
	Trabajadores	9.249	10.019	10.441
Intermediación financiera	Sindicatos	8	6	7
	Trabajadores	837	912	972
Actividades inmobiliarias, empresariales y de alquiler	Sindicatos	86	86	76
	Trabajadores	5.523	5.131	4.621
Administración pública y defensa	Sindicatos	2	3	6
	Trabajadores	75	116	332
Enseñanza	Sindicatos	65	72	81
	Trabajadores	5.145	5.772	6.215
Servicios sociales y de salud	Sindicatos	22	24	24
	Trabajadores	1.262	1.630	1.758
Otras actividades de servicios comunitarios	Sindicatos	112	109	113
	Trabajadores	7.317	6.437	6.880
Hogares privados con servicio doméstico	Sindicatos	0	0	0
	Trabajadores	0	0	0
Otras actividades no especificadas	Sindicatos	4	6	7
	Trabajadores	145	193	292
Total	Sindicatos	1.135	1.164	1.159
	Trabajadores	84.213	87.567	90.856

Fuente: Dirección del Trabajo

Elaboración: Unidad de Análisis Estadístico, Departamento de Estudios, Dirección del Trabajo

Cuadro 41f

Cantidad de sindicatos activos y de trabajadores afiliados, por rama de actividad económica, Región del Biobío, año 2014 a 2015

Rama de Actividad Económica		2014	2015
Agricultura, ganadería, caza y silvicultura	Sindicatos	85	84
	Trabajadores	8.137	6.117
Pesca	Sindicatos	163	169
	Trabajadores	9.060	9.938
Explotación de minas y canteras	Sindicatos	21	22
	Trabajadores	1.559	1.675
Industrias manufactureras	Sindicatos	187	182
	Trabajadores	18.662	16.930
Suministro de electricidad, gas y agua	Sindicatos	9	13
	Trabajadores	1.233	1.307
Construcción	Sindicatos	47	45
	Trabajadores	3.881	4.265
Comercio	Sindicatos	175	183
	Trabajadores	16.111	16.825
Hoteles y restaurantes	Sindicatos	33	24
	Trabajadores	3.462	2.412
Transporte, almacenamiento y comunicaciones	Sindicatos	170	162
	Trabajadores	10.921	11.005
Intermediación financiera	Sindicatos	8	11
	Trabajadores	636	1213
Actividades inmobiliarias, empresariales y de alquiler	Sindicatos	83	70
	Trabajadores	4.934	4.735
Administración pública y defensa	Sindicatos	9	6
	Trabajadores	635	451
Enseñanza	Sindicatos	86	106
	Trabajadores	7.058	7.604
Servicios sociales y de salud	Sindicatos	27	33
	Trabajadores	1.744	2.252
Otras actividades de servicios comunitarios	Sindicatos	125	1
	Trabajadores	8.601	31
Hogares privados con servicio doméstico	Sindicatos	1	132
	Trabajadores	14	10.709
Otras actividades no especificadas	Sindicatos	18	37
	Trabajadores	1024	2545
Total	Sindicatos	1.247	1.280
	Trabajadores	97.672	100.014

Fuente: Dirección del Trabajo

Elaboración: Unidad de Análisis Estadístico, Departamento de Estudios, Dirección del Trabajo

Cuadro 42a

Cantidad de sindicatos activos, población afiliada a sindicatos activos, fuerza de trabajo⁹³ e índices de crecimiento (Base 1998=100), Región de la Araucanía, años⁹⁴ 1990 a 1999

Año	Cantidad de Sindicatos Activos	Índice Cantidad de Sindicatos Activos	Población Afiliada a Sindicatos Activos	Índice Población Afiliada a Sind. Activos	Fuerza de Trabajo Ocupada con potencial de sindicalización	Índice Fuerza de Trabajo con potencial de sindicalización
1990	**	**	10.187	**	**	**
1991	202	**	14.254	**	**	**
1992	231	**	14.582	**	**	**
1993	216	**	13.191	**	**	**
1994	225	**	14.265	**	**	**
1995	214	**	13.329	**	**	**
1996	**	**	**	**	226.453	**
1997	200	**	12.026	**	226.621	**
1998	215	100,0	12.400	100,0	229.887	100,0
1999	202	94,0	10.826	87,3	230.432	100,2

**Información no disponible.

Fuente: Dirección del Trabajo

Elaboración: Unidad de Análisis Estadístico, Departamento de Estudios, Dirección del Trabajo

⁹³Asalariados sector privado + Personal de Servicio + Trabajadores por cuenta propia, trimestre octubre-diciembre (Fuente: Encuesta Nacional de Empleo, INE).

⁹⁴No se entrega información para los años 1990 a 1995, ya que no existe información de la Encuesta de Empleo del INE respecto al total de asalariados desagregado por sector público y privado.

Cuadro 42b

Cantidad de sindicatos activos, población afiliada a sindicatos activos, fuerza de trabajo⁹⁵ e índices de crecimiento (Base 1998=100), Región de la Araucanía, años 2000 a 2009

Año	Cantidad de Sindicatos Activos	Índice Cantidad de Sindicatos Activos	Población Afiliada a Sindicatos Activos	Índice Población Afiliada a Sind. Activos	Fuerza de Trabajo Ocupada con potencial de sindicalización	Índice Fuerza de Trabajo con potencial de sindicalización
2000	214	99,5	12.467	100,5	221.518	96,4
2001	208	96,7	12.467	100,5	220.737	96,0
2002	224	104,2	12.487	100,7	237.001	103,1
2003	246	114,4	13.959	112,6	267.351	116,3
2004	270	125,6	14.399	116,1	256.999	111,8
2005	274	127,4	14.094	113,7	270.060	117,5
2006	282	131,2	14.496	116,9	294.557	128,1
2007	282	131,2	15.334	123,7	301.333	131,1
2008	291	135,3	18.810	151,7	302.023	131,4
2009	316	147,0	22.056	177,9	300.228	130,6

Fuente: Dirección del Trabajo

Elaboración: Unidad de Análisis Estadístico, Departamento de Estudios, Dirección del Trabajo

⁹⁵Asalariados sector privado + Personal de Servicio + Trabajadores por cuenta propia, trimestre octubre-diciembre (Fuente: Encuesta Nacional de Empleo, INE).

Cuadro 42c

Cantidad de sindicatos activos, población afiliada a sindicatos activos, fuerza de trabajo⁹⁶ e índices de crecimiento (Base 1998=100), Región de la Araucanía, años 2010 a 2015

Año	Cantidad de Sindicatos Activos	Índice Cantidad de Sindicatos Activos	Población Afiliada a Sindicatos Activos	Índice Población Afiliada a Sind. Activos	Fuerza de Trabajo Ocupada con potencial de sindicalización	Índice Fuerza de Trabajo con potencial de sindicalización
2010	302	142,5	22.377	179,3	312.720	134,8
2011	296	137,7	23.852	192,4	325.678	141,7
2012	317	147,4	21.905	176,7	352.003	153,1
2013	332	154,4	23.552	189,9	379.297	165,0
2014	357	166,0	25.392	204,8	368.953	160,5
2015	362	168,4	25.654	206,9	364.442	158,5

Fuente: Dirección del Trabajo

Elaboración: Unidad de Análisis Estadístico, Departamento de Estudios, Dirección del Trabajo

⁹⁶Asalariados sector privado + Personal de Servicio + Trabajadores por cuenta propia, trimestre octubre-diciembre (Fuente: Encuesta Nacional de Empleo, INE).

Cuadro 43

Cantidad de trabajadores afiliados a sindicatos activos, por rama de actividad económica, Región de la Araucanía, años⁹⁷ 1991 a 1998

Rama Actividad Económica	1991	1992	1993	1994	1995	1997	1998
Agricultura	2.028	2.397	1.960	2.387	1.969	1.840	1.551
Minería	29	32	69	143	122	0	0
Industria	2.328	2.964	2.966	3.083	2.798	2.550	2.635
Elec., Gas y Agua	618	660	658	697	659	646	644
Construcción	2.240	1.295	657	369	403	86	86
Comercio	3.005	3.027	3.039	3.027	3.243	3.075	3.137
Transporte y Com.	2.217	2.219	2.309	2.889	2.304	1.925	2.065
Est. Financieros	113	93	133	198	148	102	102
Servicios	1.648	1.867	1.371	1.437	1.580	1.684	2.066
Otros y sin esp.	28	28	29	35	103	118	114
Total	14.254	14.582	13.191	14.265	13.329	12.026	12.400

Fuente: Dirección del Trabajo

Elaboración: Unidad de Análisis Estadístico, Departamento de Estudios, Dirección del Trabajo

⁹⁷Las cifras del año 1996 se encuentran en proceso de revisión.

Cuadro 44a

Cantidad de sindicatos activos y de trabajadores afiliados, por rama de actividad económica, Región de la Araucanía, años 1999 a 2001

Rama Actividad Económica		1999	2000	2001
Agricultura	Sindicatos	30	33	30
	Trabajadores	1.513	2.006	1.790
Minería	Sindicatos	0	1	1
	Trabajadores	0	60	104
Industria	Sindicatos	33	35	34
	Trabajadores	1.958	2.202	2.135
Elec., Gas y Agua	Sindicatos	5	4	4
	Trabajadores	614	627	626
Construcción	Sindicatos	1	3	4
	Trabajadores	41	91	124
Comercio	Sindicatos	43	50	49
	Trabajadores	2.538	3.294	3.217
Transporte y Com.	Sindicatos	37	36	33
	Trabajadores	1.858	1.846	1.900
Est. Financieros	Sindicatos	1	4	6
	Trabajadores	64	143	198
Servicios	Sindicatos	45	45	45
	Trabajadores	2.000	2.100	2.304
Otros y sin especificar	Sindicatos	7	3	2
	Trabajadores	240	98	69
Total	Sindicatos	202	214	208
	Trabajadores	10.826	12.467	12.467

Fuente: Dirección del Trabajo

Elaboración: Unidad de Análisis Estadístico, Departamento de Estudios, Dirección del Trabajo

Cuadro 44b

Cantidad de sindicatos activos y de trabajadores afiliados, por rama de actividad económica, Región de la Araucanía, años 2002 a 2004

Rama Actividad Económica		2002	2003	2004
Agricultura	Sindicatos	29	34	40
	Trabajadores	1.600	2.449	2.255
Minería	Sindicatos	1	1	2
	Trabajadores	104	27	45
Industria	Sindicatos	34	37	38
	Trabajadores	1.964	2.050	2.076
Elec., Gas y Agua	Sindicatos	4	4	4
	Trabajadores	626	562	549
Construcción	Sindicatos	4	9	9
	Trabajadores	223	340	311
Comercio	Sindicatos	42	60	64
	Trabajadores	3.112	3.969	4.492
Transporte y Com.	Sindicatos	29	40	45
	Trabajadores	1.658	1.961	2.002
Est. Financieros	Sindicatos	5	5	3
	Trabajadores	156	156	99
Servicios	Sindicatos	52	47	59
	Trabajadores	2.235	2.065	2.346
Otros y sin especificar	Sindicatos	24	9	6
	Trabajadores	809	380	224
Total	Sindicatos	224	246	270
	Trabajadores	12.487	13.959	14.399

Fuente: Dirección del Trabajo

Elaboración: Unidad de Análisis Estadístico, Departamento de Estudios, Dirección del Trabajo

Cuadro 44c

Cantidad de sindicatos activos y de trabajadores afiliados, por rama de actividad económica, Región de la Araucanía, años 2005 a 2007

Rama Actividad Económica		2005	2006	2007
Agricultura	Sindicatos	44	41	45
	Trabajadores	2.424	2.263	2.509
Minería	Sindicatos	1	5	1
	Trabajadores	44	215	44
Industria	Sindicatos	52	34	40
	Trabajadores	2.518	2.045	2.174
Elec., Gas y Agua	Sindicatos	5	4	5
	Trabajadores	567	532	595
Construcción	Sindicatos	3	4	4
	Trabajadores	82	96	88
Comercio	Sindicatos	64	79	63
	Trabajadores	3.977	4.476	3.995
Transporte y Com.	Sindicatos	49	47	52
	Trabajadores	2.117	2.111	2.298
Est. Financieros	Sindicatos	2	5	6
	Trabajadores	75	181	258
Servicios	Sindicatos	54	63	66
	Trabajadores	2.290	2.577	3.373
Otros y sin especificar	Sindicatos	0	0	0
	Trabajadores	0	0	0
Total	Sindicatos	274	282	282
	Trabajadores	14.094	14.496	15.334

Fuente: Dirección del Trabajo

Elaboración: Unidad de Análisis Estadístico, Departamento de Estudios, Dirección del Trabajo

Cuadro 44d

Cantidad de sindicatos activos y de trabajadores afiliados, por rama de actividad económica, Región de la Araucanía, años 2008 a 2010

Rama Actividad Económica		2008	2009	2010
Agricultura	Sindicatos	39	44	45
	Trabajadores	1.953	2.400	2.422
Minería	Sindicatos	0	0	1
	Trabajadores	0	0	37
Industria	Sindicatos	34	54	37
	Trabajadores	1.869	2.603	2.179
Elec., Gas y Agua	Sindicatos	5	5	4
	Trabajadores	667	531	510
Construcción	Sindicatos	6	5	8
	Trabajadores	220	1.953	2.016
Comercio	Sindicatos	65	72	82
	Trabajadores	4.783	4.633	5.640
Transporte y Com.	Sindicatos	53	52	54
	Trabajadores	2.493	2.482	3.372
Est. Financieros	Sindicatos	14	11	2
	Trabajadores	506	407	101
Servicios	Sindicatos	75	73	69
	Trabajadores	6.319	7.047	6.100
Otros y sin especificar	Sindicatos	0	0	0
	Trabajadores	0	0	0
Total	Sindicatos	291	316	302
	Trabajadores	18.810	22.056	22.377

Fuente: Dirección del Trabajo

Elaboración: Unidad de Análisis Estadístico, Departamento de Estudios, Dirección del Trabajo

Cuadro 44e

Cantidad de sindicatos activos y de trabajadores afiliados, por rama de actividad económica, Región de la Araucanía, años 2011 a 2013

Rama Actividad Económica		2011	2012	2013
Agricultura, ganadería, caza y silvicultura	Sindicatos	24	27	26
	Trabajadores	1.313	1.123	1.371
Pesca	Sindicatos	13	18	15
	Trabajadores	493	608	496
Explotación de minas y canteras	Sindicatos	1	1	1
	Trabajadores	32	23	23
Industrias manufactureras	Sindicatos	38	41	44
	Trabajadores	2.475	2.913	3.094
Suministro de electricidad, gas y agua	Sindicatos	5	5	5
	Trabajadores	712	732	732
Construcción	Sindicatos	6	7	7
	Trabajadores	1.988	465	494
Comercio	Sindicatos	71	73	89
	Trabajadores	5.341	5.604	7.231
Hoteles y restaurantes	Sindicatos	8	8	5
	Trabajadores	363	348	249
Transporte, almacenamiento y comunicaciones	Sindicatos	47	49	48
	Trabajadores	3.138	3.194	2.424
Intermediación financiera	Sindicatos	2	1	1
	Trabajadores	77	66	73
Actividades inmobiliarias, empresariales y de alquiler	Sindicatos	18	19	17
	Trabajadores	649	986	979
Administración pública y defensa	Sindicatos	0	0	1
	Trabajadores	0	0	143
Enseñanza	Sindicatos	24	25	26
	Trabajadores	1.569	1.683	2.038
Servicios sociales y de salud	Sindicatos	10	11	11
	Trabajadores	743	805	860
Otras actividades de servicios comunitarios	Sindicatos	26	22	22
	Trabajadores	4.861	2.978	2.792
Hogares privados con servicio doméstico	Sindicatos	0	0	0
	Trabajadores	0	0	0
Otras actividades no especificadas	Sindicatos	3	10	14
	Trabajadores	98	377	553
Total	Sindicatos	296	317	332
	Trabajadores	23.852	21.905	23.552

Fuente: Dirección del Trabajo

Elaboración: Unidad de Análisis Estadístico, Departamento de Estudios, Dirección del Trabajo

Cuadro 44f

Cantidad de sindicatos activos y de trabajadores afiliados, por rama de actividad económica, Región de la Araucanía, año 2014 a 2015

Rama de Actividad Económica		2014	2015
Agricultura, ganadería, caza y silvicultura	Sindicatos	24	20
	Trabajadores	1.305	1.152
Pesca	Sindicatos	17	19
	Trabajadores	540	583
Explotación de minas y canteras	Sindicatos	1	1
	Trabajadores	28	28
Industrias manufactureras	Sindicatos	44	39
	Trabajadores	3.280	2.645
Suministro de electricidad, gas y agua	Sindicatos	5	5
	Trabajadores	774	738
Construcción	Sindicatos	7	8
	Trabajadores	504	539
Comercio	Sindicatos	82	80
	Trabajadores	7.578	7.042
Hoteles y restaurantes	Sindicatos	5	8
	Trabajadores	252	307
Transporte, almacenamiento y comunicaciones	Sindicatos	48	43
	Trabajadores	2.372	2.353
Intermediación financiera	Sindicatos	1	14
	Trabajadores	73	736
Actividades inmobiliarias, empresariales y de alquiler	Sindicatos	14	10
	Trabajadores	780	533
Administración pública y defensa	Sindicatos	8	33
	Trabajadores	509	3579
Enseñanza	Sindicatos	31	12
	Trabajadores	2.644	880
Servicios sociales y de salud	Sindicatos	11	1
	Trabajadores	935	16
Otras actividades de servicios comunitarios	Sindicatos	29	28
	Trabajadores	2.492	2.442
Otras actividades no especificadas	Sindicatos	30	41
	Trabajadores	1326	2081
Total	Sindicatos	357	362
	Trabajadores	25.392	25.654

Fuente: Dirección del Trabajo

Elaboración: Unidad de Análisis Estadístico, Departamento de Estudios, Dirección del Trabajo

Cuadro 45

Cantidad de sindicatos activos, población afiliada a sindicatos activos, fuerza de trabajo⁹⁸ e índices de crecimiento (Base 2008=100), Región de Los Ríos, años 2008 a 2015

Año	Cantidad de Sindicatos Activos	Índice Cantidad de Sindicatos Activos	Población Afiliada a Sindicatos Activos	Índice Población Afiliada a Sind. Activos	Fuerza de Trabajo Ocupada con potencial de sindicalización	Índice Fuerza de Trabajo con potencial de sindicalización
2008	202	100	16.533	100	115.676	100
2009	235	116,3	16.841	101,9	116.570	100,8
2010	226	112,5	15.158	91,9	118.835	102,7
2011	222	109,9	14.193	85,8	131.765	113,9
2012	215	106,4	20.031	121,2	132.368	114,4
2013	211	104,5	18.459	111,6	141.731	122,5
2014	225	111,4	19.283	116,6	145.424	125,7
2015	245	121,3	19.856	120,1	144.740	125,1

Fuente: Dirección del Trabajo

Elaboración: Unidad de Análisis Estadístico, Departamento de Estudios, Dirección del Trabajo

⁹⁸Asalariados sector privado + Personal de Servicio + Trabajadores por cuenta propia, trimestre octubre-diciembre (Fuente: Encuesta Nacional de Empleo, INE).

Cuadro 46a

Cantidad de sindicatos activos y de trabajadores afiliados, por rama de actividad económica, Región de Los Ríos, años 2008 a 2010

Rama Actividad Económica		2008	2009	2010
Agricultura	Sindicatos	71	66	75
	Trabajadores	3.428	2.880	2.827
Minería	Sindicatos	1	2	2
	Trabajadores	68	97	91
Industria	Sindicatos	34	58	32
	Trabajadores	2.941	3.677	2.271
Elec., Gas y Agua	Sindicatos	1	1	1
	Trabajadores	46	46	46
Construcción	Sindicatos	8	4	2
	Trabajadores	3.159	3.090	3.025
Comercio	Sindicatos	23	33	32
	Trabajadores	1.391	2.124	1.999
Transporte y Com.	Sindicatos	29	30	35
	Trabajadores	1.840	1.363	1.437
Est. Financieros	Sindicatos	3	2	2
	Trabajadores	236	178	40
Servicios	Sindicatos	32	39	45
	Trabajadores	3.424	3.386	3.422
Total	Sindicatos	202	235	226
	Trabajadores	16.533	16.841	15.158

Fuente: Dirección del Trabajo

Elaboración: Unidad de Análisis Estadístico, Departamento de Estudios, Dirección del Trabajo

Cuadro 46b

Cantidad de sindicatos activos y de trabajadores afiliados, por rama de actividad económica, Región de Los Ríos, años 2011 a 2013

Rama Actividad Económica		2011	2012	2013
Agricultura, ganadería, caza y silvicultura	Sindicatos	35	35	27
	Trabajadores	1.238	1.218	932
Pesca	Sindicatos	44	42	42
	Trabajadores	1.594	1.585	1.505
Explotación de minas y canteras	Sindicatos	3	5	5
	Trabajadores	116	164	167
Industrias manufactureras	Sindicatos	33	30	29
	Trabajadores	2.616	2.802	3.014
Suministro de electricidad, gas y agua	Sindicatos	1	1	2
	Trabajadores	46	46	57
Construcción	Sindicatos	4	4	3
	Trabajadores	2.164	2.168	205
Comercio	Sindicatos	24	25	25
	Trabajadores	1.483	4.501	4.798
Hoteles y restaurantes	Sindicatos	4	5	5
	Trabajadores	194	186	191
Transporte, almacenamiento y comunicaciones	Sindicatos	32	34	34
	Trabajadores	1.497	1.635	1.551
Intermediación financiera	Sindicatos	2	0	0
	Trabajadores	40	0	0
Actividades inmobiliarias, empresariales y de alquiler	Sindicatos	10	7	8
	Trabajadores	679	606	704
Enseñanza	Sindicatos	10	10	10
	Trabajadores	1.510	1.516	1.558
Servicios sociales y de salud	Sindicatos	10	9	11
	Trabajadores	422	422	466
Otras actividades de servicios comunitarios	Sindicatos	10	7	8
	Trabajadores	594	3.157	3.256
Otras actividades no especificadas	Sindicatos	0	1	2
	Trabajadores	0	25	55
Total	Sindicatos	222	215	211
	Trabajadores	14.193	20.031	18.459

Fuente: Dirección del Trabajo

Elaboración: Unidad de Análisis Estadístico, Departamento de Estudios, Dirección del Trabajo

Cuadro 46c

Cantidad de sindicatos activos y de trabajadores afiliados, por rama de actividad económica, Región de Los Ríos, año 2014 a 2015

Rama de Actividad Económica		2014	2015
Agricultura, ganadería, caza y silvicultura	Sindicatos	28	26
	Trabajadores	884	839
Pesca	Sindicatos	48	55
	Trabajadores	1.681	1.967
Explotación de minas y canteras	Sindicatos	2	1
	Trabajadores	85	54
Industrias manufactureras	Sindicatos	30	30
	Trabajadores	3.312	3.283
Suministro de electricidad, gas y agua	Sindicatos	2	2
	Trabajadores	84	76
Construcción	Sindicatos	5	5
	Trabajadores	240	187
Comercio	Sindicatos	34	36
	Trabajadores	5.285	5.030
Hoteles y restaurantes	Sindicatos	4	7
	Trabajadores	320	392
Transporte, almacenamiento y comunicaciones	Sindicatos	32	34
	Trabajadores	1.741	1.846
Intermediación financiera	Sindicatos	0	0
	Trabajadores	0	0
Actividades inmobiliarias, empresariales y de alquiler	Sindicatos	4	4
	Trabajadores	398	411
Enseñanza	Sindicatos	12	13
	Trabajadores	1.720	1.849
Servicios sociales y de salud	Sindicatos	10	10
	Trabajadores	470	569
Otras actividades de servicios comunitarios	Sindicatos	12	21
	Trabajadores	3.008	3.327
Otras actividades no especificadas	Sindicatos	2	1
	Trabajadores	55	26
Total	Sindicatos	225	245
	Trabajadores	19.283	19.856

Fuente: Dirección del Trabajo

Elaboración: Unidad de Análisis Estadístico, Departamento de Estudios, Dirección del Trabajo

Cuadro 47a

Cantidad de sindicatos activos, población afiliada a sindicatos activos, fuerza de trabajo⁹⁹ e índices de crecimiento (Base 1998=100), Región de Los Lagos (antigua), años¹⁰⁰ 1990 a 1999

Año	Cantidad de Sindicatos Activos	Índice Cantidad de Sindicatos Activos	Población Afiliada a Sindicatos Activos	Índice Población Afiliada a Sind. Activos	Fuerza de Trabajo Ocupada con potencial de sindicalización	Índice Fuerza de Trabajo con potencial de sindicalización
1990	**	**	31.650	**	**	**
1991	670	**	37.564	**	**	**
1992	733	**	39.127	**	**	**
1993	661	**	35.221	**	**	**
1994	631	**	32.725	**	**	**
1995	599	**	30.636	**	**	**
1996	**	**	**	**	305.831	**
1997	653	**	32.206	**	316.904	**
1998	684	100,0	32.699	100,0	316.944	100,0
1999	639	93,4	31.034	94,9	310.228	97,9

**Información no disponible.

Fuente: Dirección del Trabajo

Elaboración: Unidad de Análisis Estadístico, Departamento de Estudios, Dirección del Trabajo

⁹⁹Asalariados sector privado + Personal de Servicio + Trabajadores por cuenta propia, trimestre octubre-diciembre (Fuente: Encuesta Nacional de Empleo, INE).

¹⁰⁰No se entrega información para los años 1990 a 1995, ya que no existe información de la Encuesta de Empleo del INE respecto al total de asalariados desagregado por sector público y privado.

Cuadro 47b

Cantidad de sindicatos activos, población afiliada a sindicatos activos, fuerza de trabajo¹⁰¹ e índices de crecimiento (Base 1998=100), Región de Los Lagos (antigua), años 2000 a 2007

Año	Cantidad de Sindicatos Activos	Índice Cantidad de Sindicatos Activos	Población Afiliada a Sindicatos Activos	Índice Población Afiliada a Sind. Activos	Fuerza de Trabajo Ocupada con potencial de sindicalización	Índice Fuerza de Trabajo con potencial de sindicalización
2000	684	100,0	34.318	105,0	314.307	99,2
2001	696	101,8	37.448	114,5	313.530	98,9
2002	821	120,0	40.776	124,7	317.551	100,2
2003	926	135,4	48.537	148,4	321.400	101,4
2004	959	140,2	54.633	167,1	337.426	106,5
2005	933	136,4	49.502	151,4	344.101	108,6
2006	939	137,3	52.836	161,6	380.715	120,1
2007	849	124,1	50.024	153,0	391.529	123,5

Fuente: Dirección del Trabajo

Elaboración: Unidad de Análisis Estadístico, Departamento de Estudios, Dirección del Trabajo

¹⁰¹Asalariados sector privado + Personal de Servicio + Trabajadores por cuenta propia, trimestre octubre-diciembre (Fuente: Encuesta Nacional de Empleo, INE).

Cuadro 48

Cantidad de trabajadores afiliados a sindicatos activos, por rama de actividad económica, Región de Los Lagos (antigua), años¹⁰² 1991 a 1998

Rama Actividad Económica	1991	1992	1993	1994	1995	1997	1998
Agricultura	13.243	14.252	12.395	11.267	12.491	11.399	12.351
Minería	581	366	337	355	310	294	276
Industria	10.640	11.092	10.357	9.644	7.733	7.300	6.423
Elec., Gas y Agua	363	418	429	491	400	375	374
Construcción	2.694	2.683	1.673	1.343	1.553	2.036	2.040
Comercio	3.308	3.156	3.149	2.770	2.594	2.997	3.291
Transporte y Com.	3.425	3.620	3.394	3.490	2.666	3.110	3.459
Est. Financieros	299	223	229	228	189	204	186
Servicios	2.928	3.169	3.104	2.992	1.829	2.972	2.863
Otros y sin esp.	83	148	154	145	770	1.519	1.436
Total	37.564	39.127	35.221	32.725	30.535	32.206	32.699

Fuente: Dirección del Trabajo

Elaboración: Unidad de Análisis Estadístico, Departamento de Estudios, Dirección del Trabajo

¹⁰²Las cifras del año 1996 se encuentran en proceso de revisión.

Cuadro 49a

Cantidad de sindicatos activos y de trabajadores afiliados, por rama de actividad económica, Región de Los Lagos (antigua), años 1999 a 2001

Rama Actividad Económica		1999	2000	2001
Agricultura	Sindicatos	260	292	319
	Trabajadores	10.819	13.935	16.899
Minería	Sindicatos	2	2	1
	Trabajadores	56	203	44
Industria	Sindicatos	99	105	98
	Trabajadores	5.710	5.877	5.699
Elec., Gas y Agua	Sindicatos	7	6	7
	Trabajadores	381	366	394
Construcción	Sindicatos	21	16	16
	Trabajadores	2.582	2.540	2.826
Comercio	Sindicatos	73	73	76
	Trabajadores	2.841	2.826	3.461
Transporte y Com.	Sindicatos	83	88	87
	Trabajadores	3.331	3.624	3.440
Est. Financieros	Sindicatos	4	4	5
	Trabajadores	212	246	285
Servicios	Sindicatos	41	74	66
	Trabajadores	2.776	3.865	3.619
Otros y sin especificar	Sindicatos	49	24	21
	Trabajadores	2.326	836	781
Total	Sindicatos	639	684	696
	Trabajadores	31.034	34.318	37.448

Fuente: Dirección del Trabajo

Elaboración: Unidad de Análisis Estadístico, Departamento de Estudios, Dirección del Trabajo

Cuadro 49b

Cantidad de sindicatos activos y de trabajadores afiliados, por rama de actividad económica, Región de Los Lagos (antigua), años 2002 a 2004

Rama Actividad Económica		2002	2003	2004
Agricultura	Sindicatos	332	381	389
	Trabajadores	16.348	19.302	17.657
Minería	Sindicatos	1	2	2
	Trabajadores	44	100	100
Industria	Sindicatos	99	129	135
	Trabajadores	5.464	8.509	8.111
Elec., Gas y Agua	Sindicatos	4	8	7
	Trabajadores	338	457	407
Construcción	Sindicatos	13	20	17
	Trabajadores	2.725	3.230	6.054
Comercio	Sindicatos	78	111	115
	Trabajadores	3.706	4.663	5.933
Transporte y Com.	Sindicatos	88	104	102
	Trabajadores	3.348	3.817	3.565
Est. Financieros	Sindicatos	4	4	4
	Trabajadores	333	371	371
Servicios	Sindicatos	85	82	132
	Trabajadores	4.194	4.952	10.363
Otros y sin especificar	Sindicatos	117	85	56
	Trabajadores	4.276	3.136	2.072
Total	Sindicatos	821	926	959
	Trabajadores	40.776	48.537	54.633

Fuente: Dirección del Trabajo

Elaboración: Unidad de Análisis Estadístico, Departamento de Estudios, Dirección del Trabajo

Cuadro 49c

Cantidad de sindicatos activos y de trabajadores afiliados, por rama de actividad económica, Región de Los Lagos (antigua), años 2005 a 2007

Rama Actividad Económica		2005	2006	2007
Agricultura	Sindicatos	429	418	399
	Trabajadores	16.955	16.795	16.204
Minería	Sindicatos	1	25	1
	Trabajadores	44	912	44
Industria	Sindicatos	162	134	139
	Trabajadores	9.293	9.208	9.366
Elec., Gas y Agua	Sindicatos	3	3	2
	Trabajadores	265	303	277
Construcción	Sindicatos	14	16	18
	Trabajadores	4.142	5.204	5.414
Comercio	Sindicatos	93	108	81
	Trabajadores	5.044	6.090	5.556
Transporte y Com.	Sindicatos	114	115	100
	Trabajadores	4.156	4.137	4.318
Est. Financieros	Sindicatos	6	5	9
	Trabajadores	465	377	601
Servicios	Sindicatos	111	115	100
	Trabajadores	9.138	9.810	8.244
Otros y sin especificar	Sindicatos	0	0	0
	Trabajadores	0	0	0
Total	Sindicatos	933	939	849
	Trabajadores	49.502	52.836	50.024

Fuente: Dirección del Trabajo

Elaboración: Unidad de Análisis Estadístico, Departamento de Estudios, Dirección del Trabajo

Cuadro 50

Cantidad de sindicatos activos, población afiliada a sindicatos activos, fuerza de trabajo¹⁰³ e índices de crecimiento (Base 2008=100), Región de Los Lagos (nueva), años 2008 a 2015

Año	Cantidad de Sindicatos Activos	Índice Cantidad de Sindicatos Activos	Población Afiliada a Sindicatos Activos	Índice Población Afiliada a Sind. Activos	Fuerza de Trabajo Ocupada con potencial de sindicalización	Índice Fuerza de Trabajo con potencial de sindicalización
2008	663	100	33.841	100	275.785	100
2009	703	106	35.598	105,2	263.536	95,56
2010	725	109,2	37.116	109,5	295.432	109,5
2011	733	115,8	35.205	104	293.652	106,5
2012	738	111,3	34.167	101	314.638	114,1
2013	712	107,4	34.123	100,8	343.064	124,4
2014	747	112,7	36.089	106,6	343.085	124,4
2015	769	116,0	37.882	111,9	346.769	125,7

Fuente: Dirección del Trabajo

Elaboración: Unidad de Análisis Estadístico, Departamento de Estudios, Dirección del Trabajo

¹⁰³Asalariados sector privado + Personal de Servicio + Trabajadores por cuenta propia, trimestre octubre-diciembre (Fuente: Encuesta Nacional de Empleo, INE).

Cuadro 51a

Cantidad de sindicatos activos y de trabajadores afiliados, por rama de actividad económica, Región de Los Lagos (nueva), años 2008 a 2010

Rama Actividad Económica		2008	2009	2010
Agricultura	Sindicatos	323	344	357
	Trabajadores	12.803	13.231	13.723
Minería	Sindicatos	0	0	0
	Trabajadores	0	0	0
Industria	Sindicatos	127	125	94
	Trabajadores	8.233	7.356	6.093
Elec., Gas y Agua	Sindicatos	4	4	4
	Trabajadores	324	370	339
Construcción	Sindicatos	10	9	11
	Trabajadores	2.564	2.292	2.794
Comercio	Sindicatos	66	75	96
	Trabajadores	3.951	5.794	7.063
Transporte y Com.	Sindicatos	63	65	76
	Trabajadores	2.390	2.527	2.864
Est. Financieros	Sindicatos	7	7	2
	Trabajadores	279	363	175
Servicios	Sindicatos	63	74	85
	Trabajadores	3.297	3.665	4.065
Total	Sindicatos	663	703	725
	Trabajadores	33.841	35.598	37.116

Fuente: Dirección del Trabajo

Elaboración: Unidad de Análisis Estadístico, Departamento de Estudios, Dirección del Trabajo

Cuadro 51b

Cantidad de sindicatos activos y de trabajadores afiliados, por rama de actividad económica, Región de Los Lagos (nueva), años 2011 a 2013

Rama Actividad Económica		2011	2012	2013
Agricultura, ganadería, caza y silvicultura	Sindicatos	18	16	12
	Trabajadores	796	719	536
Pesca	Sindicatos	342	336	313
	Trabajadores	12.355	11.489	10.574
Explotación de minas y canteras	Sindicatos	0	1	1
	Trabajadores	0	9	9
Industrias manufactureras	Sindicatos	92	86	84
	Trabajadores	5.709	4.946	5.387
Suministro de electricidad, gas y agua	Sindicatos	6	7	5
	Trabajadores	387	583	443
Construcción	Sindicatos	12	7	5
	Trabajadores	2.017	1.925	1.621
Comercio	Sindicatos	79	84	84
	Trabajadores	5.766	5.179	6.035
Hoteles y restaurantes	Sindicatos	16	20	18
	Trabajadores	809	1.173	1.223
Transporte, almacenamiento y comunicaciones	Sindicatos	77	77	76
	Trabajadores	2.860	2.825	2.680
Intermediación financiera	Sindicatos	1	1	0
	Trabajadores	167	167	0
Actividades inmobiliarias, empresariales y de alquiler	Sindicatos	13	17	18
	Trabajadores	407	621	698
Administración pública y defensa	Sindicatos	0	0	0
	Trabajadores	0	0	0
Enseñanza	Sindicatos	28	31	42
	Trabajadores	1.485	1.650	2.112
Servicios sociales y de salud	Sindicatos	12	11	8
	Trabajadores	866	829	624
Otras actividades de servicios comunitarios	Sindicatos	34	31	28
	Trabajadores	1.492	1.696	1.604
Otras actividades no especificadas	Sindicatos	3	13	18
	Trabajadores	89	356	577
Total	Sindicatos	733	738	712
	Trabajadores	35.205	34.167	34.123

Fuente: Dirección del Trabajo

Elaboración: Unidad de Análisis Estadístico, Departamento de Estudios, Dirección del Trabajo

Cuadro 51c

Cantidad de sindicatos activos y de trabajadores afiliados, por rama de actividad económica, Región de Los Lagos (nueva), año 2014 a 2015

Rama de Actividad Económica		2014	2015
Agricultura, ganadería, caza y silvicultura	Sindicatos	8	10
	Trabajadores	323	396
Pesca	Sindicatos	324	333
	Trabajadores	10.883	11.606
Explotación de minas y canteras	Sindicatos	2	2
	Trabajadores	53	53
Industrias manufactureras	Sindicatos	83	77
	Trabajadores	5.643	5.364
Suministro de electricidad, gas y agua	Sindicatos	6	4
	Trabajadores	481	369
Construcción	Sindicatos	6	7
	Trabajadores	396	488
Comercio	Sindicatos	93	88
	Trabajadores	7.165	7.077
Hoteles y restaurantes	Sindicatos	16	14
	Trabajadores	1.583	1.551
Transporte, almacenamiento y comunicaciones	Sindicatos	81	78
	Trabajadores	2.867	2.921
Intermediación financiera	Sindicatos	2	2
	Trabajadores	279	279
Actividades inmobiliarias, empresariales y de alquiler	Sindicatos	17	20
	Trabajadores	784	1154
Administración pública y defensa	Sindicatos	1	3
	Trabajadores	48	115
Enseñanza	Sindicatos	47	56
	Trabajadores	2.413	2.767
Servicios sociales y de salud	Sindicatos	10	11
	Trabajadores	704	688
Otras actividades de servicios comunitarios	Sindicatos	29	39
	Trabajadores	1.727	2.211
Otras actividades no especificadas	Sindicatos	22	25
	Trabajadores	740	843
Total	Sindicatos	747	769
	Trabajadores	36.089	37.882

Fuente: Dirección del Trabajo

Elaboración: Unidad de Análisis Estadístico, Departamento de Estudios, Dirección del Trabajo

Cuadro 52a

Cantidad de sindicatos activos, población afiliada a sindicatos activos, fuerza de trabajo¹⁰⁴ e índices de crecimiento (Base 1998=100), Región de Aysén, años¹⁰⁵ 1990 a 1999

Año	Cantidad de Sindicatos Activos	Índice Cantidad de Sindicatos Activos	Población Afiliada a Sindicatos Activos	Índice Población Afiliada a Sind. Activos	Fuerza de Trabajo Ocupada con potencial de sindicalización	Índice Fuerza de Trabajo con potencial de sindicalización
1990	**	**	2.550	**	**	**
1991	32	**	2.900	**	**	**
1992	41	**	3.242	**	**	**
1993	50	**	3.572	**	**	**
1994	55	**	3.770	**	**	**
1995	51	**	3.490	**	**	**
1996	**	**	**	**	28.925	**
1997	44	**	3.738	**	29.095	**
1998	50	100,0	3.451	100,0	27.839	100,0
1999	63	126,0	4.552	131,9	27.768	99,7

**Información no disponible.

Fuente: Dirección del Trabajo

Elaboración: Unidad de Análisis Estadístico, Departamento de Estudios, Dirección del Trabajo

¹⁰⁴Asalariados sector privado + Personal de Servicio + Trabajadores por cuenta propia, trimestre octubre-diciembre (Fuente: Encuesta Nacional de Empleo, INE).

¹⁰⁵No se entrega información para los años 1990 a 1995, ya que no existe información de la Encuesta de Empleo del INE respecto al total de asalariados desagregado por sector público y privado.

Cuadro 52b

Cantidad de sindicatos activos, población afiliada a sindicatos activos, fuerza de trabajo¹⁰⁶ e índices de crecimiento (Base 1998=100), Región de Aysén, años 2000 a 2009

Año	Cantidad de Sindicatos Activos	Índice Cantidad de Sindicatos Activos	Población Afiliada a Sindicatos Activos	Índice Población Afiliada a Sind. Activos	Fuerza de Trabajo Ocupada con potencial de sindicalización	Índice Fuerza de Trabajo con potencial de sindicalización
2000	64	128,0	3.477	100,8	27.866	100,1
2001	81	162,0	5.447	157,8	28.789	103,4
2002	103	206,0	5.892	170,7	28.691	103,1
2003	110	220,0	6.183	179,2	30.267	108,7
2004	123	246,0	6.063	175,7	30.350	109,0
2005	111	222,0	5.785	167,6	30.027	107,9
2006	117	234,0	6.078	176,1	36.970	132,8
2007	96	192,0	5.521	160,0	37.276	133,9
2008	106	212,0	6.177	179,0	34.302	123,2
2009	112	224,0	6.286	182,2	35.474	127,4

Fuente: Dirección del Trabajo

Elaboración: Unidad de Análisis Estadístico, Departamento de Estudios, Dirección del Trabajo

¹⁰⁶Asalariados sector privado + Personal de Servicio + Trabajadores por cuenta propia, trimestre octubre-diciembre (Fuente: Encuesta Nacional de Empleo, INE).

Cuadro 52c

Cantidad de sindicatos activos, población afiliada a sindicatos activos, fuerza de trabajo¹⁰⁷ e índices de crecimiento (Base 1998=100), Región de Aysén, años 2010 a 2015

Año	Cantidad de Sindicatos Activos	Índice Cantidad de Sindicatos Activos	Población Afiliada a Sindicatos Activos	Índice Población Afiliada a Sind. Activos	Fuerza de Trabajo Ocupada con potencial de sindicalización	Índice Fuerza de Trabajo con potencial de sindicalización
2010	115	226,7	5.388	167,9	38.195	135,1
2011	107	214,0	5.412	156,8	41.126	147,7
2012	117	234,0	4.392	127,3	38.988	140,0
2013	121	242,0	5.713	165,5	38.869	139,6
2014	118	236,0	6.020	174,4	41.469	149,0
2015	138	276,0	7.043	204,1	43.225	155,3

Fuente: Dirección del Trabajo

Elaboración: Unidad de Análisis Estadístico, Departamento de Estudios, Dirección del Trabajo

¹⁰⁷Asalariados sector privado + Personal de Servicio + Trabajadores por cuenta propia, trimestre octubre-diciembre (Fuente: Encuesta Nacional de Empleo, INE).

Cuadro 53

Cantidad de trabajadores afiliados a sindicatos activos, por rama de actividad económica, Región de Aysén, años¹⁰⁸ 1991 a 1998

Rama Actividad Económica	1991	1992	1993	1994	1995	1997	1998
Agricultura	321	317	674	846	834	642	435
Minería	396	407	274	274	217	350	287
Industria	616	590	465	475	431	781	569
Elec., Gas y Agua	96	124	124	129	128	131	187
Construcción	771	927	1.135	1.080	1.029	941	1.025
Comercio	62	125	168	205	164	136	153
Transporte y Com.	588	656	643	660	515	595	645
Est. Financieros	0	15	15	15	0	0	0
Servicios	50	81	74	86	86	79	106
Otros y sin esp.	0	0	0	0	86	83	44
Total	2.900	3.242	3.572	3.770	3.490	3.738	3.451

Fuente: Dirección del Trabajo

Elaboración: Unidad de Análisis Estadístico, Departamento de Estudios, Dirección del Trabajo

¹⁰⁸Las cifras del año 1996 se encuentran en proceso de revisión.

Cuadro 54a

Cantidad de sindicatos activos y de trabajadores afiliados, por rama de actividad económica, Región de Aysén, años 1999 a 2001

Rama Actividad Económica		1999	2000	2001
Agricultura	Sindicatos	15	16	24
	Trabajadores	1.030	1.343	1.997
Minería	Sindicatos	2	2	2
	Trabajadores	296	233	251
Industria	Sindicatos	7	8	8
	Trabajadores	667	601	648
Elec., Gas y Agua	Sindicatos	3	2	2
	Trabajadores	209	107	107
Construcción	Sindicatos	3	3	5
	Trabajadores	1.110	147	1.069
Comercio	Sindicatos	5	5	7
	Trabajadores	149	144	219
Transporte y Com.	Sindicatos	19	17	22
	Trabajadores	640	542	722
Est. Financieros	Sindicatos	0	0	0
	Trabajadores	0	0	0
Servicios	Sindicatos	5	9	9
	Trabajadores	130	297	355
Otros y sin especificar	Sindicatos	4	2	2
	Trabajadores	321	63	79
Total	Sindicatos	63	64	81
	Trabajadores	4.552	3.477	5.447

Fuente: Dirección del Trabajo

Elaboración: Unidad de Análisis Estadístico, Departamento de Estudios, Dirección del Trabajo

Cuadro 54b

Cantidad de sindicatos activos y de trabajadores afiliados, por rama de actividad económica, Región de Aysén, años 2002 a 2004

Rama Actividad Económica		2002	2003	2004
Agricultura	Sindicatos	29	36	51
	Trabajadores	1.940	2.093	2.261
Minería	Sindicatos	1	3	3
	Trabajadores	174	250	324
Industria	Sindicatos	8	11	11
	Trabajadores	609	827	854
Elec., Gas y Agua	Sindicatos	2	2	2
	Trabajadores	122	112	111
Construcción	Sindicatos	5	9	7
	Trabajadores	1.072	1.177	1.089
Comercio	Sindicatos	5	8	9
	Trabajadores	147	188	235
Transporte y Com.	Sindicatos	20	25	24
	Trabajadores	713	910	738
Est. Financieros	Sindicatos	0	0	1
	Trabajadores	0	0	26
Servicios	Sindicatos	5	10	13
	Trabajadores	123	465	386
Otros y sin especificar	Sindicatos	28	6	2
	Trabajadores	992	161	39
Total	Sindicatos	103	110	123
	Trabajadores	5.892	6.183	6.063

Fuente: Dirección del Trabajo

Elaboración: Unidad de Análisis Estadístico, Departamento de Estudios, Dirección del Trabajo

Cuadro 54c

Cantidad de sindicatos activos y de trabajadores afiliados, por rama de actividad económica, Región de Aysén, años 2005 a 2007

Rama Actividad Económica		2005	2006	2007
Agricultura	Sindicatos	50	31	41
	Trabajadores	2.138	1.539	1.729
Minería	Sindicatos	2	24	5
	Trabajadores	249	982	395
Industria	Sindicatos	13	7	9
	Trabajadores	1.008	852	693
Elec., Gas y Agua	Sindicatos	3	2	2
	Trabajadores	139	111	111
Construcción	Sindicatos	3	3	2
	Trabajadores	984	925	1.253
Comercio	Sindicatos	6	13	5
	Trabajadores	164	500	133
Transporte y Com.	Sindicatos	21	20	14
	Trabajadores	679	652	387
Est. Financieros	Sindicatos	0	1	0
	Trabajadores	0	28	0
Servicios	Sindicatos	13	16	18
	Trabajadores	424	489	820
Otros y sin especificar	Sindicatos	0	0	0
	Trabajadores	0	0	0
Total	Sindicatos	111	117	96
	Trabajadores	5.785	6.078	5.521

Fuente: Dirección del Trabajo

Elaboración: Unidad de Análisis Estadístico, Departamento de Estudios, Dirección del Trabajo

Cuadro 54d

Cantidad de sindicatos activos y de trabajadores afiliados, por rama de actividad económica, Región de Aysén, años 2008 a 2010

Rama Actividad Económica		2008	2009	2010
Agricultura	Sindicatos	41	45	53
	Trabajadores	1.446	1.501	1.783
Minería	Sindicatos	5	2	2
	Trabajadores	372	267	356
Industria	Sindicatos	7	9	7
	Trabajadores	1.322	1.308	1.230
Elec., Gas y Agua	Sindicatos	2	2	2
	Trabajadores	122	118	118
Construcción	Sindicatos	2	2	8
	Trabajadores	1.288	1.294	500
Comercio	Sindicatos	14	15	15
	Trabajadores	408	423	425
Transporte y Com.	Sindicatos	15	13	17
	Trabajadores	418	361	450
Est. Financieros	Sindicatos	1	1	0
	Trabajadores	9	9	0
Servicios	Sindicatos	19	23	11
	Trabajadores	792	1.005	526
Otros y sin especificar	Sindicatos	0	0	0
	Trabajadores	0	0	0
Total	Sindicatos	106	112	115
	Trabajadores	6.177	6.286	5.388

Fuente: Dirección del Trabajo

Elaboración: Unidad de Análisis Estadístico, Departamento de Estudios, Dirección del Trabajo

Cuadro 54e

Cantidad de sindicatos activos y de trabajadores afiliados, por rama de actividad económica, Región de Aysén, años 2011 a 2013

Rama Actividad Económica		2011	2012	2013
Agricultura, ganadería, caza y silvicultura	Sindicatos	1	2	2
	Trabajadores	75	115	111
Pesca	Sindicatos	44	47	46
	Trabajadores	1.289	1.411	1.397
Explotación de minas y canteras	Sindicatos	2	2	5
	Trabajadores	410	501	495
Industrias manufactureras	Sindicatos	5	5	2
	Trabajadores	429	506	346
Suministro de electricidad, gas y agua	Sindicatos	2	2	2
	Trabajadores	167	171	100
Construcción	Sindicatos	8	9	9
	Trabajadores	1.561	214	1568
Comercio	Sindicatos	12	15	16
	Trabajadores	314	429	452
Hoteles y restaurantes	Sindicatos	1	2	2
	Trabajadores	37	84	84
Transporte, almacenamiento y comunicaciones	Sindicatos	16	19	16
	Trabajadores	447	444	346
Actividades inmobiliarias, empresariales y de alquiler	Sindicatos	3	2	4
	Trabajadores	126	102	204
Administración pública y defensa	Sindicatos	0	0	0
	Trabajadores	0	0	0
Enseñanza	Sindicatos	3	4	5
	Trabajadores	83	136	164
Servicios sociales y de salud	Sindicatos	1	1	1
	Trabajadores	30	30	30
Otras actividades de servicios comunitarios	Sindicatos	7	4	4
	Trabajadores	355	159	160
Otras actividades no especificadas	Sindicatos	2	3	7
	Trabajadores	89	90	256
Total	Sindicatos	107	117	121
	Trabajadores	5.412	4.392	5.713

Fuente: Dirección del Trabajo

Elaboración: Unidad de Análisis Estadístico, Departamento de Estudios, Dirección del Trabajo

Cuadro 54f

Cantidad de sindicatos activos y de trabajadores afiliados, por rama de actividad económica, Región de Aysén, año 2014 a 2015

Rama de Actividad Económica		2014	2015
Agricultura, ganadería, caza y silvicultura	Sindicatos	2	2
	Trabajadores	123	131
Pesca	Sindicatos	45	51
	Trabajadores	1.513	1.754
Explotación de minas y canteras	Sindicatos	2	2
	Trabajadores	539	516
Industrias manufactureras	Sindicatos	3	2
	Trabajadores	198	352
Suministro de electricidad, gas y agua	Sindicatos	3	3
	Trabajadores	136	153
Construcción	Sindicatos	9	8
	Trabajadores	1535	1547
Comercio	Sindicatos	13	16
	Trabajadores	426	498
Hoteles y restaurantes	Sindicatos	2	2
	Trabajadores	75	78
Transporte, almacenamiento y comunicaciones	Sindicatos	18	18
	Trabajadores	426	434
Actividades inmobiliarias, empresariales y de alquiler	Sindicatos	3	3
	Trabajadores	130	103
Administración pública y defensa	Sindicatos	1	2
	Trabajadores	57	111
Enseñanza	Sindicatos	5	6
	Trabajadores	169	262
Servicios sociales y de salud	Sindicatos	1	2
	Trabajadores	33	74
Otras actividades de servicios comunitarios	Sindicatos	4	5
	Trabajadores	407	441
Otras actividades no especificadas	Sindicatos	7	16
	Trabajadores	253	589
Total	Sindicatos	118	138
	Trabajadores	6.020	7.043

Fuente: Dirección del Trabajo

Elaboración: Unidad de Análisis Estadístico, Departamento de Estudios, Dirección del Trabajo

Cuadro 55a

Cantidad de sindicatos activos, población afiliada a sindicatos activos, fuerza de trabajo¹⁰⁹ e índices de crecimiento (Base 1998=100), Región de Magallanes, años¹¹⁰ 1990 a 1999

Año	Cantidad de Sindicatos Activos	Índice Cantidad de Sindicatos Activos	Población Afiliada a Sindicatos Activos	Índice Población Afiliada a Sind. Activos	Fuerza de Trabajo Ocupada con potencial de sindicalización	Índice Fuerza de Trabajo con potencial de sindicalización
1990	**	**	6.796	**	**	**
1991	93	**	7.368	**	**	**
1992	103	**	8.643	**	**	**
1993	102	**	8.444	**	**	**
1994	93	**	7.741	**	**	**
1995	89	**	7.494	**	**	**
1996	**	**	**	**	49.070	**
1997	80	**	7.274	**	47.540	**
1998	81	100,0	7.228	100,0	46.868	100,0
1999	75	92,6	6.880	95,2	49.273	105,1

**Información no disponible.

Fuente: Dirección del Trabajo

Elaboración: Unidad de Análisis Estadístico, Departamento de Estudios, Dirección del Trabajo

¹⁰⁹Asalariados sector privado + Personal de Servicio + Trabajadores por cuenta propia, trimestre octubre-diciembre (Fuente: Encuesta Nacional de Empleo, INE).

¹¹⁰No se entrega información para los años 1990 a 1995, ya que no existe información de la Encuesta de Empleo del INE respecto al total de asalariados desagregado por sector público y privado.

Cuadro 55b

Cantidad de sindicatos activos, población afiliada a sindicatos activos, fuerza de trabajo¹¹¹ e índices de crecimiento (Base 1998=100), Región de Magallanes, años 2000 a 2009

Año	Cantidad de Sindicatos Activos	Índice Cantidad de Sindicatos Activos	Población Afiliada a Sindicatos Activos	Índice Población Afiliada a Sind. Activos	Fuerza de Trabajo Ocupada con potencial de sindicalización	Índice Fuerza de Trabajo con potencial de sindicalización
2000	90	111,1	7.182	99,4	45.414	96,9
2001	72	88,9	6.725	93,0	47.950	102,3
2002	73	90,1	6.346	87,8	49.910	106,5
2003	86	106,2	6.725	93,0	49.629	105,9
2004	93	114,8	6.486	89,7	49.853	106,4
2005	98	121,0	6.906	95,5	49.680	106,0
2006	101	124,7	6.790	93,9	48.066	102,6
2007	94	116,0	5.987	82,8	48.725	104,0
2008	96	118,5	6.574	91,0	49.904	106,5
2009	103	127,2	7.895	109,2	52.340	111,7

Fuente: Dirección del Trabajo

Elaboración: Unidad de Análisis Estadístico, Departamento de Estudios, Dirección del Trabajo

¹¹¹Asalariados sector privado + Personal de Servicio + Trabajadores por cuenta propia, trimestre octubre-diciembre (Fuente: Encuesta Nacional de Empleo, INE).

Cuadro 55c

Cantidad de sindicatos activos, población afiliada a sindicatos activos, fuerza de trabajo¹¹² e índices de crecimiento (Base 1998=100), Región de Magallanes, años 2010 a 2015

Año	Cantidad de Sindicatos Activos	Índice Cantidad de Sindicatos Activos	Población Afiliada a Sindicatos Activos	Índice Población Afiliada a Sind. Activos	Fuerza de Trabajo Ocupada con potencial de sindicalización	Índice Fuerza de Trabajo con potencial de sindicalización
2010	105	129,1	7.779	107,8	49.635	106,5
2011	117	144,4	8.383	116,0	49.821	106,3
2012	125	154,3	8.865	122,6	38.988	83,2
2013	124	153,1	8.543	118,2	53.151	113,4
2014	139	171,6	9.084	125,7	58.298	124,4
2015	141	174,1	10.470	144,9	57.953	123,7

Fuente: Dirección del Trabajo

Elaboración: Unidad de Análisis Estadístico, Departamento de Estudios, Dirección del Trabajo

¹¹²Asalariados sector privado + Personal de Servicio + Trabajadores por cuenta propia, trimestre octubre-diciembre (Fuente: Encuesta Nacional de Empleo, INE).

Cuadro 56

Cantidad de trabajadores afiliados a sindicatos activos, por rama de actividad económica, Región de Magallanes, años¹¹³ 1991 a 1998

Rama Actividad Económica	1991	1992	1993	1994	1995	1997	1998
Agricultura	490	542	802	703	780	1.244	1.190
Minería	2.294	2.592	2.508	2.309	2.118	2.072	1.854
Industria	695	665	634	440	396	220	162
Elec., Gas y Agua	141	140	141	154	227	185	183
Construcción	556	1.160	1.170	1.003	622	612	747
Comercio	1.014	1.168	954	910	822	629	650
Transporte y Com.	1.589	1.665	1.418	1.098	1.069	1.655	1.669
Est. Financieros	156	117	106	110	78	77	118
Servicios	433	594	711	1.014	1.382	533	526
Otros y sin esp.	0	0	0	0	0	47	129
Total	7.368	8.643	8.444	7.741	7.494	7.274	7.228

Fuente: Dirección del Trabajo

Elaboración: Unidad de Análisis Estadístico, Departamento de Estudios, Dirección del Trabajo

¹¹³Las cifras del año 1996 se encuentran en proceso de revisión.

Cuadro 57a

Cantidad de sindicatos activos y de trabajadores afiliados, por rama de actividad económica, Región de Magallanes, años 1999 a 2001

Rama Actividad Económica		1999	2000	2001
Agricultura	Sindicatos	14	16	16
	Trabajadores	1.125	812	860
Minería	Sindicatos	3	3	3
	Trabajadores	1.802	1.744	1.739
Industria	Sindicatos	7	8	7
	Trabajadores	168	185	179
Elec., Gas y Agua	Sindicatos	3	3	3
	Trabajadores	193	194	185
Construcción	Sindicatos	1	3	1
	Trabajadores	715	1.022	910
Comercio	Sindicatos	10	18	11
	Trabajadores	648	958	690
Transporte y Com.	Sindicatos	23	25	21
	Trabajadores	1.680	1.602	1.515
Est. Financieros	Sindicatos	2	2	1
	Trabajadores	67	38	22
Servicios	Sindicatos	9	11	9
	Trabajadores	438	580	625
Otros y sin especificar	Sindicatos	3	1	0
	Trabajadores	44	47	0
Total	Sindicatos	75	90	72
	Trabajadores	6.880	7.182	6.725

Fuente: Dirección del Trabajo

Elaboración: Unidad de Análisis Estadístico, Departamento de Estudios, Dirección del Trabajo

Cuadro 57b

Cantidad de sindicatos activos y de trabajadores afiliados, por rama de actividad económica, Región de Magallanes, años 2002 a 2004

Rama Actividad Económica		2002	2003	2004
Agricultura	Sindicatos	17	22	20
	Trabajadores	798	1.063	793
Minería	Sindicatos	3	3	3
	Trabajadores	1.485	1.452	1.319
Industria	Sindicatos	6	7	6
	Trabajadores	179	174	144
Elec., Gas y Agua	Sindicatos	3	3	3
	Trabajadores	187	182	182
Construcción	Sindicatos	1	1	1
	Trabajadores	910	910	910
Comercio	Sindicatos	13	14	15
	Trabajadores	790	881	921
Transporte y Com.	Sindicatos	18	20	23
	Trabajadores	1.383	1.324	1.278
Est. Financieros	Sindicatos	2	2	3
	Trabajadores	29	55	68
Servicios	Sindicatos	9	14	16
	Trabajadores	560	684	754
Otros y sin especificar	Sindicatos	1	0	3
	Trabajadores	25	0	117
Total	Sindicatos	73	86	93
	Trabajadores	6.346	6.725	6.486

Fuente: Dirección del Trabajo

Elaboración: Unidad de Análisis Estadístico, Departamento de Estudios, Dirección del Trabajo

Cuadro 57c

Cantidad de sindicatos activos y de trabajadores afiliados, por rama de actividad económica, Región de Magallanes, años 2005 a 2007

Rama Actividad Económica		2005	2006	2007
Agricultura	Sindicatos	19	17	20
	Trabajadores	778	542	651
Minería	Sindicatos	3	6	3
	Trabajadores	1.497	1.550	1.463
Industria	Sindicatos	17	13	12
	Trabajadores	545	410	441
Elec., Gas y Agua	Sindicatos	3	3	2
	Trabajadores	189	148	62
Construcción	Sindicatos	3	3	3
	Trabajadores	989	989	209
Comercio	Sindicatos	16	21	17
	Trabajadores	926	1.145	1.060
Transporte y Com.	Sindicatos	22	22	18
	Trabajadores	1.268	1.280	1.200
Est. Financieros	Sindicatos	3	4	6
	Trabajadores	69	74	144
Servicios	Sindicatos	12	12	13
	Trabajadores	645	652	757
Otros y sin especificar	Sindicatos	0	0	0
	Trabajadores	0	0	0
Total	Sindicatos	98	101	94
	Trabajadores	6.906	6.790	5.987

Fuente: Dirección del Trabajo

Elaboración: Unidad de Análisis Estadístico, Departamento de Estudios, Dirección del Trabajo

Cuadro 57d

Cantidad de sindicatos activos y de trabajadores afiliados, por rama de actividad económica, Región de Magallanes, años 2008 a 2010

Rama Actividad Económica		2008	2009	2010
Agricultura	Sindicatos	29	27	29
	Trabajadores	934	1.439	1.017
Minería	Sindicatos	3	3	3
	Trabajadores	1.436	1.515	1.612
Industria	Sindicatos	12	18	10
	Trabajadores	388	731	355
Elec., Gas y Agua	Sindicatos	3	3	5
	Trabajadores	167	166	296
Construcción	Sindicatos	3	3	5
	Trabajadores	230	153	229
Comercio	Sindicatos	13	13	19
	Trabajadores	1.230	1.647	1.784
Transporte y Com.	Sindicatos	16	18	18
	Trabajadores	1.236	1.310	1.416
Est. Financieros	Sindicatos	4	3	0
	Trabajadores	182	122	0
Servicios	Sindicatos	13	15	16
	Trabajadores	771	812	1.070
Otros y sin especificar	Sindicatos	0	0	0
	Trabajadores	0	0	0
Total	Sindicatos	96	103	105
	Trabajadores	6.574	7.895	7.779

Fuente: Dirección del Trabajo

Elaboración: Unidad de Análisis Estadístico, Departamento de Estudios, Dirección del Trabajo

Cuadro 57e

Cantidad de sindicatos activos y de trabajadores afiliados, por rama de actividad económica, Región de Magallanes, años 2011 a 2013

Rama Actividad Económica		2011	2012	2013
Agricultura, ganadería, caza y silvicultura	Sindicatos	8	4	7
	Trabajadores	275	151	236
Pesca	Sindicatos	20	24	27
	Trabajadores	727	882	1.059
Explotación de minas y canteras	Sindicatos	5	6	3
	Trabajadores	1.644	1.402	1.128
Industrias manufactureras	Sindicatos	11	10	7
	Trabajadores	409	635	472
Suministro de electricidad, gas y agua	Sindicatos	5	4	5
	Trabajadores	302	229	282
Construcción	Sindicatos	5	4	2
	Trabajadores	280	213	92
Comercio	Sindicatos	18	20	20
	Trabajadores	1.669	2.101	1.952
Hoteles y restaurantes	Sindicatos	6	5	5
	Trabajadores	378	348	135
Transporte, almacenamiento y comunicaciones	Sindicatos	17	23	21
	Trabajadores	1.405	1.566	1.446
Intermediación financiera	Sindicatos	0	1	1
	Trabajadores	0	15	15
Actividades inmobiliarias, empresariales y de alquiler	Sindicatos	8	11	5
	Trabajadores	875	955	220
Enseñanza	Sindicatos	2	2	14
	Trabajadores	71	63	1288
Servicios sociales y de salud	Sindicatos	4	4	3
	Trabajadores	64	64	131
Otras actividades de servicios comunitarios	Sindicatos	7	5	2
	Trabajadores	272	198	27
Otras actividades no especificadas	Sindicatos	1	2	2
	Trabajadores	12	43	60
Total	Sindicatos	117	125	124
	Trabajadores	8.383	8.865	8.543

Fuente: Dirección del Trabajo

Elaboración: Unidad de Análisis Estadístico, Departamento de Estudios, Dirección del Trabajo

Cuadro 57f

Cantidad de sindicatos activos y de trabajadores afiliados, por rama de actividad económica, Región de Magallanes, año 2014 a 2015

Rama de Actividad Económica		2014	2015
Agricultura, ganadería, caza y silvicultura	Sindicatos	7	6
	Trabajadores	216	212
Pesca	Sindicatos	27	24
	Trabajadores	1.159	977
Explotación de minas y canteras	Sindicatos	3	8
	Trabajadores	1293	1555
Industrias manufactureras	Sindicatos	7	9
	Trabajadores	570	845
Suministro de electricidad, gas y agua	Sindicatos	5	5
	Trabajadores	282	298
Construcción	Sindicatos	2	2
	Trabajadores	92	101
Comercio	Sindicatos	20	17
	Trabajadores	2.022	1.704
Hoteles y restaurantes	Sindicatos	6	7
	Trabajadores	175	458
Transporte, almacenamiento y comunicaciones	Sindicatos	25	25
	Trabajadores	972	1.804
Intermediación financiera	Sindicatos	1	1
	Trabajadores	15	13
Actividades inmobiliarias, empresariales y de alquiler	Sindicatos	16	15
	Trabajadores	1461	1567
Enseñanza	Sindicatos	6	8
	Trabajadores	288	373
Servicios sociales y de salud	Sindicatos	4	3
	Trabajadores	55	56
Otras actividades de servicios comunitarios	Sindicatos	7	8
	Trabajadores	379	403
Otras actividades no especificadas	Sindicatos	3	3
	Trabajadores	105	104
Total	Sindicatos	139	141
	Trabajadores	9.084	10.470

Fuente: Dirección del Trabajo

Elaboración: Unidad de Análisis Estadístico, Departamento de Estudios, Dirección del Trabajo

Cuadro 58

Cantidad de empresas con sindicatos de base activos, según región, año 2014 a 2015

Region	2014	2015
Arica y Parinacota	50	57
Tarapacá	114	153
Antofagasta	343	407
Atacama	131	162
Coquimbo	201	229
Valparaíso	984	1375
Metropolitana	3.302	4393
O'Higgins	350	534
Maule	258	297
Biobío	676	819
Araucanía	223	284
Los Ríos	110	135
Los Lagos	310	393
Aysen	42	63
Magallanes	86	103
Total	6.264	9.404

Fuente: Dirección del Trabajo

Elaboración: Unidad de Análisis Estadístico, Departamento de Estudios, Dirección del Trabajo

Cuadro 59

Cantidad de empresas con sindicatos de base activos, según rama de actividad económica, año 2014 a 2015

Rama de actividad económica	2014	2015
Agricultura, ganadería, caza y silvicultura	257	270
Pesca	76	88
Explotación de minas y canteras	161	179
Industrias manufactureras	1.308	1.441
Suministro de electricidad, gas y agua	102	130
Construcción	430	524
Comercio	800	1.068
Hoteles y restaurantes	165	252
Transporte, almacenamiento y comunicaciones	1.249	1.493
Intermediación financiera	269	335
Actividades inmobiliarias, empresariales y alquiler	690	923
Administración pública y defensa	23	23
Enseñanza	628	753
Servicios sociales y de salud	186	217
Hogares privados con servicio doméstico	72	87
Otras actividades de servicios comunitarios	569	767
Organizaciones y órganos extraterritoriales	3	3
Actividades no especificadas y otras	306	851
Total	6.264	9.404

Fuente: Dirección del Trabajo

Elaboración: Unidad de Análisis Estadístico, Departamento de Estudios, Dirección del Trabajo

Cuadro 60

Cantidad de sindicatos de base afiliados directamente a federaciones de organizaciones sindicales, según región, años 2012 a 2015

Región	2012	2013	2014	2015
Arica-Parinacota	37	21	47	53
Tarapacá	77	47	78	83
Antofagasta	179	148	225	236
Atacama	84	63	103	122
Coquimbo	133	100	148	158
Valparaíso	387	287	441	475
Metropolitana	1.258	855	1.297	1.318
O'Higgins	226	181	255	257
Maule	166	132	187	196
Biobío	450	336	462	484
Araucanía	107	65	113	131
Los Ríos	111	90	119	127
Los Lagos	398	251	414	430
Aysén	52	41	46	50
Magallanes	48	41	59	63
Total	3.713	2.658	3.994	4.183

Fuente: Dirección del Trabajo

Elaboración: Unidad de Análisis Estadístico, Departamento de Estudios, Dirección del Trabajo

Cuadro 61

Cantidad de sindicatos de base afiliados directamente a federaciones de organizaciones sindicales, según rama de actividad económica, años 2012 a 2015

Rama de Actividad Económica	2012	2013	2014	2015
Agricultura, ganadería, caza y silvicultura	283	159	271	277
Pesca	579	291	615	633
Explotación de minas y canteras	117	102	147	150
Industrias manufactureras	522	374	523	527
Suministro de electricidad, gas y agua	87	81	91	92
Construcción	113	85	104	115
Comercio	477	403	587	622
Hoteles y restaurantes	54	44	74	86
Transporte, almacenamiento y comunicaciones	805	569	800	785
Intermediación financiera	64	46	72	74
Actividades inmobiliarias, empresariales y de alquiler	172	150	211	237
Administración pública y defensa	10	5	11	12
Enseñanza	179	131	198	226
Servicios sociales y de salud	56	41	62	72
Hogares privados con servicio doméstico	1	1	4	5
Otras actividades de servicios comunitarios, sociales y personales	189	166	196	230
Organizaciones y órganos extraterritoriales	2	1	3	2
Otras actividades no especificadas	3	9	25	38
Total	3.713	2.658	3.994	4.183

Fuente: Dirección del Trabajo

Elaboración: Unidad de Análisis Estadístico, Departamento de Estudios, Dirección del Trabajo

Cuadro 62

Cantidad de sindicatos de base afiliados directamente a confederaciones de organizaciones sindicales, según región, años 2012 a 2015

Región	2012	2013	2014	2015
Arica-Parinacota	16	15	18	19
Tarapacá	30	32	32	35
Antofagasta	80	81	92	95
Atacama	49	42	46	48
Coquimbo	56	59	63	58
Valparaíso	171	162	160	160
Metropolitana	774	862	856	888
O'Higgins	77	79	80	78
Maule	53	53	59	58
Biobío	158	163	170	158
Araucanía	48	56	52	51
Los Ríos	27	27	29	33
Los Lagos	146	135	137	134
Aysén	17	15	12	11
Magallanes	11	11	17	20
Total	1.713	1.792	1.823	1.846

Fuente: Dirección del Trabajo

Elaboración: Unidad de Análisis Estadístico, Departamento de Estudios, Dirección del Trabajo

Cuadro 63

Cantidad de sindicatos de base afiliados directamente a confederaciones de organizaciones sindicales, según rama de actividad económica, años 2012 a 2015

Rama de Actividad Económica	2012	2013	2014	2015
Agricultura, ganadería, caza y silvicultura	125	129	120	120
Pesca	273	273	273	267
Explotación de minas y canteras	58	62	63	65
Industrias manufactureras	374	396	381	387
Suministro de electricidad, gas y agua	5	6	5	4
Construcción	58	58	59	64
Comercio	192	207	258	261
Hoteles y restaurantes	45	51	46	52
Transporte, almacenamiento y comunicaciones	313	299	324	321
Intermediación financiera	32	40	34	36
Actividades inmobiliarias, empresariales y de alquiler	63	80	71	73
Administración pública y defensa	3	3	2	2
Enseñanza	86	87	86	87
Servicios sociales y de salud	20	21	19	21
Hogares privados con servicio doméstico	0	0	7	5
Otras actividades de servicios comunitarios, sociales y personales	61	72	66	69
Organizaciones y órganos extraterritoriales	1	1	1	1
Otras actividades no especificadas	4	7	8	11
Total	1.713	1.792	1.823	1.846

Fuente: Dirección del Trabajo

Elaboración: Unidad de Análisis Estadístico, Departamento de Estudios, Dirección del Trabajo

Cuadro 64

Cantidad de sindicatos de base afiliados directamente a centrales de organizaciones sindicales, según región, años 2012 a 2015

Región	2012	2013	2014	2015
Arica-Parinacota	11	12	13	13
Tarapacá	3	4	4	4
Antofagasta	41	49	45	48
Atacama	6	6	5	5
Coquimbo	15	15	16	17
Valparaíso	12	14	14	18
Metropolitana	197	198	197	196
O'Higgins	3	5	3	5
Maule	11	12	12	13
Biobío	27	25	28	29
Araucanía	20	20	24	26
Los Ríos	5	4	3	3
Los Lagos	7	7	6	8
Aysén	2	2	2	2
Magallanes	2	4	4	4
Total	362	377	376	391

Fuente: Dirección del Trabajo

Elaboración: Unidad de Análisis Estadístico, Departamento de Estudios, Dirección del Trabajo

Cuadro 65

Cantidad de sindicatos afiliados directamente a centrales de organizaciones sindicales, según rama de actividad económica, años 2012 a 2015

Rama de Actividad Económica	2012	2013	2014	2015
Agricultura, ganadería, caza y silvicultura	21	21	17	16
Pesca	6	7	7	6
Explotación de minas y canteras	9	11	8	8
Industrias manufactureras	97	100	96	101
Suministro de electricidad, gas y agua	4	4	4	3
Construcción	14	15	13	17
Comercio	59	59	61	60
Hoteles y restaurantes	7	7	7	9
Transporte, almacenamiento y comunicaciones	43	47	49	48
Intermediación financiera	6	5	7	6
Actividades inmobiliarias, empresariales y de alquiler	29	30	31	36
Administración pública y defensa	1	1	1	2
Enseñanza	13	15	14	15
Servicios sociales y de salud	18	17	20	21
Otras actividades de servicios comunitarios, sociales y personales	35	37	41	42
Otras actividades no especificadas	0	1	0	1
Total	362	377	376	391

Fuente: Dirección del Trabajo

Elaboración: Unidad de Análisis Estadístico, Departamento de Estudios, Dirección del Trabajo

Cuadro 66

Cantidad de dirigentes sindicales con cargos vigentes en sindicatos de base activos, según sexo, por región, años 2012 a 2015

Región	Sexo	2012	2013	2014	2015
Arica Parinacota	Femenino	72	70	91	112
	Masculino	247	233	248	250
	Total	319	303	339	362
Tarapacá	Femenino	124	127	121	136
	Masculino	452	487	538	538
	Total	576	614	659	674
Antofagasta	Femenino	285	290	297	339
	Masculino	1.437	1.496	1.583	1.595
	Total	1.722	1.786	1.880	1.934
Atacama	Femenino	163	161	175	185
	Masculino	705	709	758	762
	Total	868	870	933	947
Coquimbo	Femenino	317	347	394	411
	Masculino	858	884	910	900
	Total	1.175	1.231	1.304	1.311
Valparaíso	Femenino	867	864	992	1.075
	Masculino	2.450	2.395	2.543	2.585
	Total	3.317	3.259	3.535	3.660
Metropolitana	Femenino	2.876	2.967	3.214	3.463
	Masculino	9.541	9.594	9.839	9.833
	Total	12.417	12.561	13.053	13.296
O'Higgins	Femenino	280	295	340	343
	Masculino	1.108	1.133	1.168	1.236
	Total	1.388	1.428	1.508	1.579

Fuente: Dirección del Trabajo

Elaboración: Unidad de Análisis Estadístico, Departamento de Estudios, Dirección del Trabajo

Cuadro 66 (continuación)

Cantidad de dirigentes sindicales con cargos vigentes en sindicatos de base activos, según sexo, por región, años 2012 a 2015

Región	Sexo	2012	2013	2014	2015
Maule	Femenino	312	304	328	357
	Masculino	839	859	937	936
	Total	1.151	1.163	1.265	1.293
Bío-Bío	Femenino	879	913	1.043	1.182
	Masculino	2.546	2.488	2.642	2.601
	Total	3.425	3.401	3.685	3.783
Araucanía	Femenino	241	278	303	332
	Masculino	695	706	776	745
	Total	936	984	1.079	1.077
Los Ríos	Femenino	142	141	158	196
	Masculino	496	471	488	507
	Total	638	612	646	703
Los Lagos	Femenino	540	558	568	605
	Masculino	1.638	1.600	1.709	1.735
	Total	2.178	2.158	2.277	2.340
Aysén	Femenino	110	101	101	144
	Masculino	299	308	313	345
	Total	409	409	414	489
Magallanes	Femenino	85	92	124	131
	Masculino	252	266	269	274
	Total	337	358	393	405
Total	Femenino	7.293	7.508	8.249	9.011
	Masculino	23.563	23.629	24.721	24.842
	Total	30.856	31.137	32.970	33.853

Fuente: Dirección del Trabajo

Elaboración: Unidad de Análisis Estadístico, Departamento de Estudios, Dirección del Trabajo

Cuadro 67

Cantidad de dirigentes sindicales con cargos vigentes en sindicatos de base activos, según sexo, por rama de actividad económica, años 2012 a 2015

Rama de Actividad Económica	Sexo	2012	2013	2014	2015
Agricultura, ganadería, caza y silvicultura	Femenino	281	255	234	233
	Masculino	1.083	1.014	992	1.013
	Total	1.364	1.269	1.226	1.246
Pesca	Femenino	549	529	601	662
	Masculino	2.215	2.182	2.323	2.329
	Total	2.764	2.711	2.924	2.991
Explotación de minas y canteras	Femenino	39	43	48	56
	Masculino	919	941	957	937
	Total	958	984	1.005	993
Industrias manufactureras	Femenino	425	452	456	480
	Masculino	3.565	3.590	3.665	3.607
	Total	3.990	4.042	4.121	4.087
Suministro de electricidad, gas y agua	Femenino	37	32	45	54
	Masculino	363	375	382	381
	Total	400	407	427	435
Construcción	Femenino	145	146	155	160
	Masculino	1.106	1.045	1.088	1.111
	Total	1.251	1.191	1.243	1.271
Comercio	Femenino	2.244	2.345	2.518	2.516
	Masculino	3.267	3.293	3.424	3.319
	Total	5.511	5.638	5.942	5.835
Hoteles y restaurantes	Femenino	228	278	313	346
	Masculino	415	417	417	434
	Total	643	695	730	780
Transporte, almacenamiento y comunicaciones	Femenino	477	497	527	554
	Masculino	5.446	5.298	5.311	5.164
	Total	5.923	5.795	5.838	5.718

Fuente: Dirección del Trabajo

Elaboración: Unidad de Análisis Estadístico, Departamento de Estudios, Dirección del Trabajo

Cuadro 67 (continuación)

Cantidad de dirigentes sindicales con cargos vigentes en sindicatos de base activos, según sexo, por rama de actividad económica, años 2012 a 2015

Rama de Actividad Económica	Sexo	2012	2013	2014	2015
Intermediación financiera	Femenino	213	205	228	226
	Masculino	379	389	400	412
	Total	592	594	628	638
Actividades inmobiliarias, empresariales y alquiler	Femenino	444	432	488	562
	Masculino	1.470	1.561	1.593	1.587
	Total	1.914	1.993	2.081	2.149
Administración pública y defensa	Femenino	25	33	68	81
	Masculino	69	71	131	148
	Total	94	104	199	229
Enseñanza	Femenino	963	1.023	1.055	1.250
	Masculino	1.132	1.199	1.308	1.394
	Total	2.095	2.222	2.363	2.644
Servicios sociales y de salud	Femenino	420	401	414	453
	Masculino	260	299	318	317
	Total	680	700	732	770
Hogares privados con servicio doméstico	Femenino	2	1	5	9
	Masculino	19	19	64	65
	Total	21	20	69	74
Otras actividades de servicios comunitarios	Femenino	649	660	732	826
	Masculino	1.508	1.520	1.539	1.622
	Total	2.157	2.180	2.271	2.448
Organizaciones y órganos extraterritoriales	Femenino	3	3	3	2
	Masculino	12	8	11	8
	Total	15	11	14	10
Otras actividades no especificadas	Femenino	149	173	359	541
	Masculino	335	408	798	994
	Total	484	581	1.157	1.535
Total	Femenino	7.293	7.508	8.249	9.011
	Masculino	23.563	23.629	24.721	24.842
	Total	30.856	31.137	32.970	33.853

Fuente: Dirección del Trabajo

Elaboración: Unidad de Análisis Estadístico, Departamento de Estudios, Dirección del Trabajo

Glosario: Compendio Org. Sindicales

Sindicato

Asociación de trabajadores constituida para la defensa y promoción de intereses profesionales, económicos o sociales de sus miembros¹¹⁴

El artículo 212 del Código del Trabajo reconoce “a los trabajadores del sector privado y de las empresas del Estado, cualquiera sea su naturaleza jurídica, el derecho de constituir, sin autorización previa, las organizaciones sindicales que estimen convenientes, con la sola condición de sujetarse a la ley y a los estatutos de las mismas”. Complementa lo anterior, el artículo 217 del mismo código, al señalar que “Los funcionarios de las empresas del Estado dependientes del Ministerio de Defensa Nacional o que se relacionen con el Gobierno a través de dicho Ministerio podrán constituir organizaciones sindicales en conformidad a las disposiciones de este Libro, sin perjuicio de las normas sobre negociación colectiva contenidas en el Libro siguiente”.

Tipos de sindicato

De conformidad con lo dispuesto en el artículo 216 del Código del Trabajo, entre las organizaciones sindicales pueden constituirse, entre otras, las siguientes¹¹⁵:

- **Sindicato de empresa:** es aquel que agrupa a trabajadores de una misma empresa. Un tipo particular de sindicato de empresa es el *Sindicato de Establecimiento*, que es aquel que puede conformarse en el caso de que la empresa tuviese más de un establecimiento, pudiendo constituir sindicato los trabajadores de cada uno de ellos (artículo 227 del Código del Trabajo). Para efectos estadísticos, en el presente compendio los sindicatos de establecimiento se encuentran incorporados en las cifras de sindicatos de empresa.
- **Sindicato interempresa:** es aquel que agrupa a trabajadores de dos o más empleadores distintos.
- **Sindicato de trabajadores independientes:** es aquel que agrupa a trabajadores que no dependen de empleador alguno.
- **Sindicato de trabajadores eventuales o transitorios:** es aquel constituido por trabajadores que realizan labores bajo dependencia o subordinación en períodos cíclicos o intermitentes.
- **Sindicato Vigente:** En conformidad con lo señalado por la Dirección del Trabajo en el Dictamen ORD. N 1217/067 de 15 de abril de 2002, para efectos de aplicar la norma contenida en el Código del Trabajo, artículo 227, inciso 2, debe entenderse por la expresión "sindicato vigente"¹¹⁶, la existencia de la empresa respectiva, de una organización sindical de base activa y operante, es decir, que se encuentre con su directiva sindical actual y que cumpla, en cuanto al número de trabajadores afiliados, con el quorum necesario para su constitución. Los sindicatos vigentes pueden encontrarse en dos estados:
 - **Sindicato Vigente Activo:** todo aquel sindicato que posee directiva vigente, con elección comprobada, mediante acta de elección o documento que acredite la cantidad de socios y elección de dirigente sindical. En el evento que la organización no

¹¹⁴Fuente: Diccionario de la Real Academia Española.

¹¹⁵Cabe señalar que la clasificación establecida por esta norma es meramente enunciativa.

¹¹⁶La expresión “que no exista sindicato vigente”, utilizada en el inciso 2 del artículo 227 del Código del Trabajo, debe entenderse referida tanto a la inexistencia de un sindicato de empresa así como de establecimiento de empresa (Dictamen N 2.575/150 de 16.08.02).

tenga directiva, se definen como activas para efectos del cálculo estadístico todas las organizaciones para las cuales aún no ha transcurrido un año a contar del término de vigencia de la última directiva. Del mismo modo, se consideran activos los sindicatos que hayan efectuado en el último año alguna actividad de carácter sindical, ya sea constitución, reforma de estatutos, afiliación de socios, censura de la directiva vigente u otro movimiento sindical que denote que el sindicato se encuentra activo.

- **Sindicato Vigente en Receso:** son las organizaciones vigentes que no están activas. Es decir, que no poseen directiva sindical vigente o afiliados, y que además no presentan actividad sindical durante un período superior a un año a contar desde la última elección de directiva.

Población afiliada a Sindicatos Vigentes Activos:

Es el total de trabajadores afiliados a los sindicatos vigentes activos del país. En el presente compendio, este estadístico es entregado cruzado por variables como rama de actividad económica, tipo de sindicato y región.

Tasa de Sindicalización:

señalada como un porcentaje, busca expresar la proporción de trabajadores que se encuentran sindicalizados (afiliados a un sindicato) respecto de un determinado universo de trabajadores¹¹⁷.

Fuerza de Trabajo Ocupada:

Su definición ha sido modificada a medida que la definición de la Fuerza de Trabajo en Chile hecha por el Instituto Nacional de Estadísticas (INE) lo ha hecho. Se pueden distinguir dos períodos:

- 1990 a 2009: según la definición entregada por el INE con ocasión de la realización de la Encuesta Nacional de Empleo, la Fuerza de Trabajo Ocupada la constituye la población de 15 años y más que se encuentra en la situación de OCUPADO, entendiendo como tal a toda persona de 15 años y más que durante la semana anterior a la toma de la encuesta (semana de referencia) se encuentra en una de las siguientes situaciones.
 1. Habían trabajado una hora o más por remuneración o ganancia.
 2. Habían trabajado una hora o más por cuenta propia o independientes.
 3. Habían trabajado 15 horas o más como familiar no remunerado.
 4. No habían trabajado, a pesar de tener un empleo o negocio, por encontrarse temporalmente ausentes de su trabajo por motivos tales como: problemas de salud, vacaciones, problemas de trabajo, problemas personales, mal tiempo, conflictos laborales u otros, etc¹¹⁸.
- 2010 a la fecha: según la definición entregada por el INE con ocasión de la realización de la Nueva Encuesta Nacional de Empleo, la constituyen las personas residentes en Chile de 15 años y más de edad que se encuentran en la situación de OCUPADO, los que son definidos como:
 1. Todas las personas residentes en Chile, de 15 años de edad y más que durante la semana de la referencia, trabajaron al menos una hora, recibiendo un pago en dinero o en especie, o un beneficio de empleado/empleador o cuenta propia.

¹¹⁷Comúnmente, este conjunto, usado como base para el cálculo de la tasa en cuestión, es la Fuerza de Trabajo ocupada o la Fuerza de Trabajo Asalariada, ya sea privada o total.

¹¹⁸Fuente: INE. Encuesta Nacional de Empleo.

2. Todas aquellas personas residentes en Chile de 15 años y más de edad, que durante la semana de referencia de la encuesta no trabajaron por diversas razones, pero que mantuvieron un vínculo estrecho con su empleo.

Categoría Ocupacional:

Corresponde a una forma de agrupación de los trabajadores basada en la Clasificación Internacional de Empleo vigente, CISE-93, de la Organización Internacional del Trabajo (OIT)¹¹⁹. En ella, los criterios básicos utilizados para definir los grupos de la clasificación son el tipo de riesgo económico, y el tipo de autoridad que tienen los titulares sobre los establecimientos y sobre otros trabajadores, haciendo referencia a la distinción entre los “empleos asalariados” por un lado, y los “empleos independientes” por el otro¹²⁰.

La Encuesta de Empleo, tanto en su antigua versión como en la nueva, define la categoría ocupacional basándose en esta agrupación, según la posición que adquieren los ocupados en el ejercicio de su trabajo respecto de otras personas u organizaciones.

Su importancia para las estadísticas de sindicalismo radica en que, al desagregar la fuerza de trabajo ocupada por las distintas categorías ocupacionales, es posible aproximarse al universo de los trabajadores susceptibles de sindicalizarse.

Las que se presentan a continuación son las categorías ocupacionales utilizadas en Chile por el INE en base a la CISE-93:

- **Empleadores o patrones:** la Encuesta de Empleo, el INE considera como tales a quienes trabajan sin relación de dependencia, es decir, que siendo dueños o socios activos de una empresa o negocio, aportan al proceso de producción los instrumentos, maquinarias o instalaciones que este requiere; así también, establecen las condiciones y formas organizativas del mismo y emplean como mínimo una persona asalariada. En el caso de la Nueva Encuesta de Empleo, el INE considera como tales a toda persona que dirige su propia empresa económica o que ejerce independientemente una profesión u oficio y que tiene a uno o más empleados o trabajadores, a los que remunera mediante un sueldo o salario¹²¹.
- **Personal de Servicio:** Se considera como tales a todos aquellos asalariados que prestan servicios de índole doméstica en hogares particulares. Cabe señalar que esta no es una categoría ocupacional contemplada por la CISE-93 de la OIT, sin embargo, y a pesar de tratarse de asalariados(as), este grupo es clasificado aparte por el Instituto Nacional de Estadísticas debido a su diferente tratamiento por parte de la legislación laboral y a la importancia cuantitativa que tiene dentro del empleo en Chile, particularmente el femenino.
- **Trabajadores por cuenta propia:** Se considera como tales a quienes desarrollan su actividad utilizando para ello su profesión u oficio, utilizando para ello su propio trabajo personal y eventualmente su propio instrumental, maquinaria o instalaciones, no empleando personal asalariado. En la Nueva Encuesta Nacional de Empleo, se considera como tales a

¹¹⁹Consultado en <http://www.ilo.org/public/spanish/bureau/stat/class/icse.htm>

¹²⁰Las definiciones de empleos asalariados y empleos independientes se encuentran en el documento Resolución sobre la Clasificación Internacional de la Situación del Empleo (CISE) adoptada por la decimoquinta Conferencia Internacional de Estadísticos del Trabajo (enero 1993). También consultada en <http://ilo.org/public/spanish/bureau/stat/class/icse.htm>. No se trata de definiciones jurídicas y, por ende, no alude, a los términos legales a los que debe ajustarse una relación laboral; busca, por el contrario, incorporar todas las situaciones de trabajo asalariado que se dan en la realidad, cumplan o no con la legalidad.

¹²¹Revisado en el glosario de la Nueva Encuesta Nacional de Empleo, publicada por el INE.

quienes que explotan su propia empresa económica o que ejercen independientemente una profesión u oficio, pero no tienen ningún empleado a sueldo o salario¹²².

- **Familiares no remunerados:** son aquellos trabajadores que tienen un “empleo independiente” en un establecimiento¹²³ con orientación de mercado, dirigido por una persona de su familia que vive en el mismo hogar, pero a la que no puede considerarse como socia, debido a que el nivel de dedicación, en términos de tiempo de trabajo u otros factores, no es comparable con aquel del jefe del establecimiento. En la Nueva Encuesta Nacional de Empleo, es la persona que realiza un trabajo sin remuneración, en una empresa económica explotada por una persona emparentada (familiar)¹²⁴.
- **Fuerza de Trabajo Asalariada:** Para efectos del cálculo de una de las tasas de sindicalización del presente compendio, se considera como tal la sumatoria de las categorías de “asalariados” y “personal de servicio”. Ambas categorías ocupacionales suponen trabajadores con dependencia y subordinación a uno o más empleadores, y que al sindicalizarse formarían sindicatos de empresa, inter empresa o de trabajadores eventuales o transitorios.
- **Trabajadores de la Administración pública:** Se considera como tales a todos aquellos que desempeñan sus labores en instituciones de carácter estatal, como Ministerios, Intendencias, Gobernaciones, Servicios Públicos centralizados y descentralizados, Universidades del Estado y Municipalidades, y cuya relación con el empleador- el estado- se rige, ya sea por el estatuto Administrativo, el Estatuto de Funcionarios Municipales o el estatuto Docente, entre otras. Se exceptúan de esta categoría los trabajadores de las Empresas del Estado.

Para efectos del presente compendio, la cifra que se entrega como total de trabajadores de la administración pública corresponde en realidad al total de asalariados del sector público, es decir, incluyendo a trabajadores de empresas del estado. Esta cifra es utilizada como aproximación o estimación, debido a que la Encuesta de empleo del INE, que es la fuente de este indicador, no distingue en el empleo público entre los asalariados de la administración pública propiamente tal y los de las empresas públicas, considerando además que el total de trabajadores de estas últimas representan un porcentaje minoritario dentro del total de trabajadores del sector público.

Rama de Actividad Económica:

Corresponde a las grandes secciones en que son clasificadas las empresas de un país de acuerdo al tipo de producción que desarrollan.

Existen diversas clasificaciones, siendo la más difundida la Clasificación Industrial Internacional Uniforme (CIIU), de la cual a su vez existen distintas versiones que van incorporando la diversificación y complejidad del aparato productivo. Actualmente Chile utiliza la CIIU.cl, (a su vez usada por el Servicio de Impuestos Internos para clasificar a las empresas que en él se registran) que es una versión adaptada a la realidad chilena - conservando la comparabilidad internacional - y que consta de 17 secciones o ramas de actividad económica.

En este compendio, las versiones utilizadas para las estadísticas sindicales, corresponden tanto a la clasificación anterior a la CIIU.cl (CIIU Rev.2, hasta el año 2008, que cuenta con nueve

¹²²Revisado en el glosario de la Nueva Encuesta Nacional de Empleo, publicada por el INE

¹²³Fuente OI, CISE-93. Consultado en <http://ilo.org/public/spanish/bureau/stat/class/icse.htm>

¹²⁴Revisado en el glosario de la Nueva Encuesta Nacional de Empleo, publicada por el INE.

secciones o ramas) y por otra, la (CIU.cl) conocida como CIU Rev.3 a partir del año 2009.

Cuando se clasifican los instrumentos colectivos según la rama de actividad económica, lo que se hace es catalogarlos según la rama a la que pertenece(n) la o las empresa(s) en la(s) en que se llevó a cabo el proceso de negociación.

Los sindicatos se clasifican según la rama de actividad económica declarada por las empresa(s) en las que se originan.

Índice de crecimiento Sindicatos Activos, Población Afiliada y Fuerza de Trabajo con base en el año 1998.

Este índice se propone medir, en forma cuantitativa, la variación relativa de la actividad sindical en cuanto a la cantidad de sindicatos activos, y a la población afiliada a ellos.

Se agrega el índice respecto de a fuerza de trabajo susceptible de sindicalizarse, por tratarse de un indicador de carácter complementario a la hora de obtener interpretaciones de las cifras. El índice se calcula considerando un año base como referencia; en el caso del presente compendio se ha considerado pertinente utilizar al año 1998 como año base para la confección del índice.